



PARAÍBA *DE*

**DESENVOLVIMENTO
E INCLUSÃO**





A PARAÍBA SEGUE FIRME COM DESENVOLVIMENTO E INCLUSÃO

JOÃO AZEVÊDO LINS FILHO
GOVERNADOR DA PARAÍBA

A Paraíba seguiu firme o seu caminho de desenvolvimento com inclusão, apesar de tudo o que vivenciamos no mundo com uma crise sanitária como não se via há um século. Chegamos ao início do quarto ano de gestão com resultados extraordinários. Realizamos o maior programa de investimentos públicos e privados da história recente do nosso Estado, atraindo também grandes empresas industriais e comerciais para se instalarem em nosso território.

Tínhamos certeza de que seria possível e de que superaríamos, com união e trabalho, todas as dificuldades. Desde o primeiro momento, organizamos frentes de trabalho em diversas áreas para dar conta dos desafios que a pandemia nos impunha, na saúde, na economia, na assistência social e na gestão fiscal do Estado. Foram verdadeiros mutirões de trabalho árduo, diuturno, que seguem mobilizados com o intuito de fazer a Paraíba avançar com força, mesmo na crise.

Por isso, batemos recordes de geração de emprego entre os estados do Nordeste. Conseguimos atrair os gigantes do setor elétrico para investirem quase R\$ 8 bilhões em megaprojetos eólicos e solares, colocando a Paraíba na vanguarda da geração de energias renováveis. E fechamos mais um período classificados entre as poucas unidades da Federação com nota máxima no Tesouro Nacional e nas agências de risco, A e AA+, o que significa estar com as finanças em dia e as contas equilibradas. Mantivemos a eficiência dos gastos quando a população mais precisou, mas sempre preservando a casa em ordem para garantir os investimentos fundamentais para crescer e construir o futuro.

As finanças do governo não apenas estão em dia, como também vencemos a crise com um saudável equilíbrio fiscal que nos permite realizar mais obras, promover o crescimento econômico e atender às necessidades crescentes da população por serviços públicos. Fomos capazes, por exemplo, de estender a mão com assistência social e segurança alimentar às famílias que mais precisam por meio de programas como o Tá na Mesa e o Prato Cheio, além de dobrarmos o número de restaurantes populares, programas que, juntos, fornecem mais de 42 mil refeições por dia no Estado inteiro.

Com um modelo de gestão de resultados eficaz e mobilizador de grandes esforços, foi possível alcançar algo inimaginável em tempos de crise sanitária como a que vivemos: resolver definitivamente velhos problemas como o das filas de cirurgia. Fizemos mutirões do Opera Paraíba e antes mesmo do final de 2021 superamos a meta inicial de 12 mil cirurgias, muitas delas aguardadas havia anos.

Com planejamento, demos respostas firmes na saúde para vacinar as pessoas com celeridade e garantir a maior

cobertura vacinal entre muitos estados brasileiros, mas também estamos transformando a crise em oportunidade, transformando a estrutura de guerra que montamos para enfrentar a pandemia em unidades permanentes para atender à população. É o caso de três unidades de saúde que seguirão abertas para tratar de outras doenças; é o caso dos hospitais que receberam ventiladores mecânicos e UTIs, que seguirão em operação.

Na segurança pública, somos hoje a unidade da Federação mais bem avaliada no Norte e Nordeste, conforme o ranking de competitividade divulgado pelo Centro de Liderança Pública, em São Paulo. Na educação, atingimos a marca de ter uma rede de escolas em tempo integral abrangendo 100% dos seus municípios. Segundo estudo da Fundação Getúlio Vargas, a Paraíba é o Estado mais bem avaliado em relação aos programas de educação pública à distância – EAD durante a pandemia da Covid-19.

Recuperamos a nossa vocação para o crescimento e voltamos a ocupar um lugar de destaque regionalmente e no nível nacional em diversas outras áreas. Agora aceleramos ainda mais o passo para melhorar a vida dos paraibanos e paraibanas. Em parceria com os municípios, estamos realizando investimentos na mobilidade e pavimentação de ruas e avenidas; estamos abrindo uma rede com mais de 100 creches e implementando um conjunto amplo de ações para proteger a primeira infância.

Asseguramos esse conjunto de conquistas sem esquecer por um momento sequer das políticas públicas voltadas aos grupos sociais mais vulneráveis. Em defesa das mulheres, levamos a Patrulha Maria da Penha para Campina Grande e 60 municípios do Estado, além da Região Metropolitana de João Pessoa. E, em paralelo, garantimos uma rede ampla de defesa do respeito às diferenças de gênero e de cor, em favor da proteção aos idosos, às pessoas com deficiência, àquelas em situação de privação de liberdade, às comunidades indígenas e quilombolas.

Do mesmo modo, ampliamos os nossos mecanismos de transparência, de governança e controle social, aprofundamos o diálogo com a sociedade por meio do Orçamento Democrático, reestabelecendo um ambiente institucional saudável, resgatando o respeito e o bom relacionamento com os demais poderes, com as universidades e com a sociedade civil organizada.

É nesse contexto, de profundas transformações, que apresentamos o balanço contido neste documento. A Paraíba está fortalecida pelos resultados que conquistou e pronta para construir um novo futuro.



GESTÃO NOTA **A**

RATING AA+

Uma das maiores agências de classificação de risco do mundo, a Standard & Poor's Financial Services (S&P Global Ratings), atestou a eficiência das gestões fiscal e econômica da Paraíba concedendo o rating AA+, que coloca o estado entre os mais eficientes do Brasil. A nota AA+ representa a capacidade muito forte de a Paraíba cumprir com suas obrigações financeiras.

COMPETITIVIDADE

A Paraíba foi o terceiro mais competitivo do Nordeste, em 2021, de acordo com o Ranking de Competitividade dos Estados, elaborado pelo Centro de Liderança Pública (CLP), que analisa os itens de infraestrutura, educação, capital humano, sustentabilidade ambiental, segurança pública, sustentabilidade social, solidez fiscal, potencial de mercado, inovação e eficiência da máquina pública.

ESSA NOTA ABRE CAMINHO PARA:



RECEBER NOVOS INVESTIMENTOS PRIVADOS



CAPTAR RECURSOS NO MERCADO A MENOR CUSTO



LIBERAÇÃO DE OPERAÇÕES DE CRÉDITO
JUNTO AO GOVERNO FEDERAL

TRANSPARÊNCIA E INFORMAÇÃO

A Paraíba foi o 6º estado em 2020 no Ranking da Qualidade da Informação Contábil e Fiscal, um ranking estabelecido para os estados que apresentam o melhor sistema de gestão. A Paraíba teve uma pontuação total de 221, com percentual de acertos em 93,5%.

	D	E	F	Weight
Rating	Cost	Units		
629	123,05	244		109
173	128,32	76		60
804	108,21	80		52
517	207,35	481		401
186	171,51	659		109
170	213,53	464		463
647	138,33	223		223
478	239,12	464		442
42	466,67	1051		748
19059	139,84	1323		1063
42	642,86	1548		1170
118	146,61	57		51
201	171,64	802		418
88	112,5	1322		933
38	113,16	1158		682
95	427,37	932		717
28	267,86	50		38
1700	145,12	1113		743
1248	155,05	35		
898	193,43	613		
	20,78	223		
		175		
		397		
		171		

ÚNICO RATING A DO NORDESTE

O Governo da Paraíba conquistou a nota máxima na avaliação da sua capacidade de pagamento junto à Secretaria do Tesouro Nacional (STN) e passou a ter rating A, consolidando a eficiência de suas gestões fiscal e financeira diante das análises de governo e de mercado. A certificação permite ao governo a contratação de financiamentos no limite máximo autorizado pela STN e também habilita a realização de operações de crédito com o aval da União.

O RESULTADO É REFLEXO DE:



CONTAS
EQUILIBRADAS



MANUTENÇÃO
DE INVESTIMENTOS



EXECUÇÃO DE OBRAS
QUE GERAM EMPREGO
E RENDA



ASSISTÊNCIA ÀS FAMÍLIAS
EM SITUAÇÃO DE
VULNERABILIDADE SOCIAL



PAGAMENTO EM DIA
A FUNCIONÁRIOS
E FORNECEDORES



ATRAÇÃO DE GRANDES
EMPRESAS



IMPLANTAÇÃO DO PROJETO
DE MODERNIZAÇÃO DA GESTÃO
FISCAL DO ESTADO DA PARAÍBA
PROFISCO II - PB



INFRAESTRUTURA EM ALTA

O Governo da Paraíba está realizando um grande investimento para ampliar e modernizar a infraestrutura rodoviária do estado. São mais de R\$ 1,2 bilhão em recursos para recuperar, requalificar e asfaltar novas vias, além de obras de mobilidade em diversos municípios paraibanos. As ações geram mais empregos, mais renda e mais desenvolvimento por toda a Paraíba.

469,7 KM
DE NOVAS PAVIMENTAÇÕES
ASFÁLTICAS DE RODOVIAS
ESTADUAIS

505,2 KM
DE RESTAURAÇÕES
ASFÁLTICAS DE RODOVIAS
ESTADUAIS

81,8 KM
DE VIAS URBANAS
MUNICIPAIS PAVIMENTADAS
OU RESTAURADAS

33,3 KM
DE PAVIMENTAÇÃO DE
ESTRADAS VICINAIS

277,9 KM
DE TRAVESSIAS
URBANAS MUNICIPAIS



R\$ 59,3
MILHÕES
INVESTIDOS NA CONSTRUÇÃO
DE PONTES, PONTILHÕES
E BUEIROS CELULARES

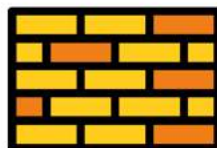

R\$ 28,9
MILHÕES
PARA PAVIMENTAR COM
PARALELEPÍPEDOS VIAS
URBANAS MUNICIPAIS

OBRAS CONCLUÍDAS

PB-196 - Caraúbas/São Domingos do Cariri: R\$ 25,4 milhões
PB-030 - BR-230/ Pedras de Fogo: R\$ 17,5 milhões
PB-034 - BR 101/ Alhandra/Caaporã: R\$ 17,2 milhões
PB-200 - Santo André/ Juazeirinho: R\$ 16,4 milhões
PB-057 - Mamanguape/ Araçagi/Guarabira: R\$ 13,5 milhões
PB-082 - Pilar/Itabaiana: R\$ 9,1 milhões
Ligação Valentina/Mangabeira/Perimetral Sul: R\$ 6,1 milhões
PB-160 - Barra de São Miguel/Divisa PB-PE: R\$ 5 milhões
Ligação Cidade Universitária/Altiplano: R\$ 4,6 milhões
PB-395 - Santa Helena/Entr. PB-393: R\$ 4,6 milhões
Acesso à Cachoeira dos Guedes, em Guarabira: R\$ 4 milhões
Ligação Geisel/ Colinas do Sul: R\$ 3,6 milhões
PB-025 – BR-101/Lucena: R\$ 3,3 milhões
Acesso ao Distrito de São Tomé em Alagoa Nova: R\$ 3,1 milhões
Acesso à Malhada da Roça em São João do Cariri: R\$ 2,7 milhões
PB-393 - Cajazeiras/São João do Rio do Peixe: R\$ 2,6 milhões
Binário da Cidade de São Mamede: R\$ 2,3 milhões
PB-097 - Entr. BR 104/Alagoa Nova: R\$ 1,5 milhão
PB-383 - Lastro/Divisa PB-RN: R\$ 1,2 milhão
PB-250 - Entr. BR-412/Prata: R\$ 1 milhão
PB-090 - Ingá/Itatuba: R\$ 1 milhão
PB-176 – Entr. BR-412/Gurjão: R\$ 1 milhão
Acesso à Princesa Isabel/Divisa PB-PE: R\$ 390 mil
Acesso a Junco do Seridó e Entr. BR-230/Div. PB-RN: R\$ 215 mil
PB-004 - Nova ponte sobre o Rio Preto, em Santa Rita: R\$ 1,5 milhão
PB-293 - BR 427/ Paulista/São Bento/Entr. PB-323: R\$ 15,6 milhões
Acesso ao Distrito de Nazaré/Entr. BR-230, em Pocinhos: R\$ 3,5 milhões
PB-008 - Costinha/Lucena, Rua David Falcão/PB-025: R\$ 3,5 milhões
Acesso ao Aeroporto Internacional Castro Pinto, em Bayeux: R\$ 3,4 milhões
Via Litorânea de Intermares, inclusive acesso Praia de Jacaré: R\$ 2,1 milhões
Prolongamento da Av. Mons. José Coutinho em Itapororoca: R\$ 440 mil
Acesso à Comunidade Quilombola do Grilo, em Riachão do Bacamarte: R\$ 416 mil

JOÃO PESSOA

Viaduto sobre a BR-101 no Bairro das Indústrias | R\$ 8,5 milhões
Ligação do Bairro das Indústrias/Bayeux | R\$ 6,64 milhões
Ligação UFPB – Altiplano – Hosp. Universitário | R\$ 14,7 milhões
Ligação da PB-008 – Mangabeira V | R\$ 2,5 milhões
Ligação do Bairro das Indústrias – Santa Rita | R\$ 3,5 milhões
Ligação da UFPB - Três Ruas nos Bancários | R\$ 12,3 milhões

CAMPINA GRANDE

Arco Metropolitano Leste | R\$ 17,6 milhões
Eixo das Nações | R\$ 5,8 milhões
Pavimentação de ruas em diversos bairros
Ligeiro | Malvinas | Mutirão do Serrotão III | R\$ 5,2 milhões

EM ANDAMENTO

PB-167 - Cubati /Sossego: R\$ 19,3 milhões
PB-386 - Itaporanga/Conceição: R\$ 18,6 milhões
PB-100 - Fagundes/Queimadas: R\$ 18,4 milhões
PB-148 - São José dos Cordeiros/Livramento: R\$ 17,9 milhões
PB-085 - Arara/Serraria: R\$ 17,9 milhões
PB-034 – BR-101/Alhandra/Caaporã: R\$ 17,2 milhões
PB-151 - Picuí/Nova Floresta: R\$ 15,3 milhões
PB-394 – Entr. BR-230 e Eng. Ávidos: R\$ 14,8 milhões
PB-238 - Taperoá/Desterro/Teixeira: R\$ 13,8 milhões
PB-036 - Alhandra/Entr. PB-008 /Praia do Abiaí: R\$ 13,1 milhões
PB-400 - Santa Inês/Divisa PB-PE: R\$ 11,8 milhões
Vicinal Araruna/Pedra da Boca: R\$ 10,9 milhões
PB-293 Vista Serrana/Entr. BR-427: R\$ 10,3 milhões
Avenida Perimetral Oeste de Sousa: R\$ 10,1 milhões
PB-087 - Pilões/Entr. PB-085: R\$ 9,5 milhões
PB-073 - Guarabira/Pirpirituba/Rua Nova: R\$ 9,2 milhões
PB-099 - Lagoa Seca/Pai Domingos/Puxinanã: R\$ 8,3 milhões
PB-079 - Areia/Remígio: R\$ 7,9 milhões
PB-063 - Gurinhém/Mulungu/Alagoinha: R\$ 6,9 milhões
Contorno Rodoviário de Bananeiras: R\$ 6,4 milhões
PB-054 – BR-230/Itabaiana: R\$ 6,4 milhões
PB-079 - Alagoa Grande/Areia: R\$ 6,1 milhões
Acesso ao Distrito de Cepilho, em Areia: R\$ 2,6 milhões
Via marginal da BR-101: R\$ 1,7 milhão
PB-113 – Jenipapo/Entr. PB-099: R\$ 1,4 milhão
Vias do Polo Turístico Cabo Branco: R\$ 1,4 milhão
Acesso ao Distrito de Renascença, em Sapé: R\$ 2,9 milhões
Rua João de Souza Maciel, em Cajazeiras: R\$ 2,9 milhões
Vicinal Bonito de Santa Fé/Divisa PB-CE: R\$ 4,2 milhões
PB-323 - Brejo dos Santos/Bom Sucesso/Div. PB-RN: R\$ 5,8 milhões
PB-331 - Catolé do Rocha/Divisa PB-RN (João Dias): R\$ 9,1 milhões
Acesso à Comunidade de Ramada, em São Francisco: R\$ 3,4 milhões
PB-356 – Entr. PB-354
Nova Olinda/Pitombeira/Tavares: R\$ 53,4 milhões
PB-103 - Tabuleiro/Dona Inês/ Entr. PB-073 e Bilinguim: R\$ 24 milhões
Vicinal Caminho dos Engenhos (Areia e Alagoa Nova): R\$ 18,1 milhões
PB-323 - Catolé do Rocha/Brejo do Cruz Divisa PB-RN: R\$ 12,7 milhões
PB-067 - Ponte do Abacaxi sobre o Rio Mamanguape, em Itapororoca: R\$ 6,3 milhões
PB-293 - Recuperação da ponte sobre o Rio Piranhas, em São Bento: R\$ 5 milhões
Acesso ao Distrito de Pitombeira de Dentro, em Santana dos Garrotes: R\$ 3,3 milhões
Recuperação da Ponte sobre o Rio Sanhauá, na PB-004: R\$ 2,7 milhões



MAIS MOBILIDADE NOS MUNICÍPIOS

O Governo da Paraíba está investindo cerca de R\$ 280 milhões para pavimentar ruas e travessias de 133 municípios espalhados pelas mais diversas regiões do estado. Ao todo, as obras abrangem um total de 277,9 km, garantindo um tráfego de veículos mais seguro para motoristas e pedestres.

EM TRÊS ANOS:

OBRAS CONCLUÍDAS

45 KM
R\$ 26,8 MILHÕES
INVESTIDOS
18 MUNICÍPIOS
BENEFICIADOS

EM ANDAMENTO

9,38 KM
R\$ 4,92 MILHÕES
INVESTIDOS
3 MUNICÍPIOS
BENEFICIADOS

EM LICITAÇÃO

64,15 KM
R\$ 45,7 MILHÕES
INVESTIDOS
31 MUNICÍPIOS
BENEFICIADOS

LICITAÇÃO AUTORIZADA

158,49 KM
R\$ 130 MILHÕES
INVESTIDOS
85 MUNICÍPIOS
BENEFICIADOS



SEGURANÇA HÍDRICA

Para garantir o abastecimento de água a todos os paraibanos e paraibanas, o Governo da Paraíba está executando uma série de obras que vão melhorar o acesso à água nas mais diversas regiões do estado. Estão sendo construídas barragens, sistemas de abastecimento, poços, dessalinizadores e sistemas adutores. Um investimento superior a R\$ 2 bilhões. Juntos, esses equipamentos darão mais segurança hídrica aos municípios paraibanos.

R\$ 1,01 BILHÃO

PARA CONSTRUÇÃO DO CANAL ACAUÁ-ARAÇAGI – LOTES 1 E 2, BENEFICIANDO 12 MUNICÍPIOS

R\$ 822 MILHÕES

NA IMPLANTAÇÃO DE SISTEMAS ADUTORES E/OU ADUTORAS EMERGENCIAIS, BENEFICIANDO 59 MUNICÍPIOS

R\$ 10,7 MILHÕES

INVESTIDOS NA IMPLANTAÇÃO DE 101 SISTEMAS DE DESSALINIZAÇÃO DE ÁGUA, EM 50 MUNICÍPIOS

R\$ 7,2 MILHÕES

INVESTIDOS NA PERFURAÇÃO DE 578 POÇOS, EM 104 MUNICÍPIOS

R\$ 107 MILHÕES

PARA CONSTRUÇÃO, RECUPERAÇÃO E IMPLANTAÇÃO DE PLANOS E SEGURANÇA DE BARRAGENS, BENEFICIANDO 45 MUNICÍPIOS



INFRAESTRUTURA HÍDRICA

- ▶ Adutora Transparaíba - Ramal do Cariri, beneficiando toda a Região: R\$ 400 milhões
- ▶ Adutora Transparaíba - Ramal do Curimataú: R\$ 280 milhões
- ▶ Sistema Adutor e Barragem Retiro - Cuité e Nova Floresta: R\$ 66,1 milhões
- ▶ 3ª Etapa da Translitorânea, beneficiando 1,9 milhão de habitantes da Região Metropolitana de João Pessoa: R\$ 28 milhões
- ▶ Sistema Adutor Camalaú, beneficiando os municípios de Camalaú, São João do Tigre, São Sebastião do Umbuzeiro e Zabelê: R\$ 26 milhões
- ▶ Sistema Adutor de Boqueirão, beneficiando Alcantil, Barra de São Miguel e Riacho de Santo Antônio: R\$ 24,5 milhões
- ▶ 4ª adutora de água tratada de Cajazeiras: R\$ 16,4 milhões
- ▶ Barragem Porcos - em Pedra Lavrada: R\$ 12,3 milhões
- ▶ Construção da adutora emergencial - Guarabira – Pirpirituba: R\$ 10 milhões
- ▶ Recuperação da Barragem Pedra Lisa – Imaculada: R\$ 9,9 milhões
- ▶ Adutora de Montadas, Areial e Arara: R\$ 6,5 milhões
- ▶ Ampliação do sistema de abastecimento de água de Cajazeiras: R\$ 6 milhões
- ▶ Recuperação da Barragem Gramame-Mumbaba: R\$ 3,7 milhões
- ▶ Elaboração do projeto básico e executivo das Barragens Camaratuba e Gurinhém: R\$ 3,2 milhões
- ▶ Construção da adutora emergencial de Monte Horebe: R\$ 3,1 milhões
- ▶ 2ª Adutora de água bruta de Alagoa Grande: R\$ 1,8 milhão
- ▶ Recuperação da Barragem Pilões - São João do Rio do Peixe: R\$ 883 mil
- ▶ Recuperação da Barragem Capivara – Uiraúna: R\$ 716 mil
- ▶ Recuperação da Barragem Mucutu – Montadas: R\$ 625 mil
- ▶ Recuperação da Barragem Catolé I – Manaíra: R\$ 542 mil



SISTEMAS DE ABASTECIMENTO D'ÁGUA

- 
- ▶ João Pessoa: R\$ 25,2 milhões
 - ▶ Monteiro: R\$ 17,6 milhões
 - ▶ Cajazeiras, Monte Horebe e São José de Piranhas: R\$ 17 milhões
 - ▶ Riacho dos Cavalos: R\$ 15,3 milhões
 - ▶ Mamanguape: R\$ 32,5 milhões
 - ▶ Barra de São Miguel: R\$ 812 mil
 - ▶ Costinha e Fagundes, em Lucena: R\$ 7,7 milhões
 - ▶ Coremas: R\$ 6,6 milhões
 - ▶ Cajazeiras: R\$ 6 milhões
 - ▶ Conde: R\$ 1,7 milhões
 - ▶ Carrapateira: R\$ 4,4 milhões
 - ▶ Distrito de Leolândia, em Mulungu: R\$ 2,8 milhões
 - ▶ Santa Inês: R\$ 2,7 milhões
 - ▶ Baraúna: R\$ 2,7 milhões
 - ▶ Alcantil e Riacho de Santo Antônio: R\$ 1,7 milhão
 - ▶ Vila Regina, em Rio Tinto: R\$ 1,5 milhão
 - ▶ Distrito de Mata Limpa, em Areia: R\$ 1,4 milhão
 - ▶ Distritos Santa Lúcia e Tainha, em Araçagi: R\$ 1,4 milhão
 - ▶ Queimadas (Distrito de Pedra do Sino e Sítio Velez): R\$ 2,4 milhões
 - ▶ São José de Caiana: R\$ 1,2 milhão
 - ▶ Campina Grande: R\$ 16,4 milhões
 - ▶ Puxinanã: R\$ 650 mil
 - ▶ Natuba-Santa Cecília: R\$ 7,2 milhões
 - ▶ Belém: R\$ 982 mil
 - ▶ Itatuba (Agrovila Água de Acauã): R\$ 1,3 milhão

ESGOTAMENTO SANITÁRIO

32 municípios paraibanos foram beneficiados com a implantação e ampliação de sistemas de esgotamento sanitário. As obras eliminam a utilização de fossas nos municípios, que acarreta a poluição do lençol freático e, conseqüentemente, ao meio ambiente. Um avanço importante que garante mais saúde e qualidade de vida à população.

R\$ 382,5 MILHÕES

**INVESTIDOS
EM 32 MUNICÍPIOS**

SISTEMA DE ESGOTAMENTO SANITÁRIO

- ▶ **Jacumã, no Conde:** R\$ 18,6 milhões
- ▶ **São José dos Cordeiros:** R\$ 3,3 milhões
- ▶ **São José de Piranhas:** R\$ 5,7 milhões
- ▶ **Poço de José de Moura:** R\$ 2,4 milhões
- ▶ **São João do Cariri:** R\$ 3,1 milhões
- ▶ **Belém do Brejo do Cruz:** R\$ 4,5 milhões
- ▶ **São Domingos:** R\$ 2,3 milhões
- ▶ **Alagoa Grande:** R\$ 1,1 milhão
- ▶ **São Francisco:** R\$ 2 milhões
- ▶ **Santa Rita (Várzea Nova):** R\$ 2,1 milhões
- ▶ **Livramento:** R\$ 6,1 milhões
- ▶ **Coremas:** R\$ 5,8 milhões
- ▶ **Lucena:** R\$ 27 milhões
- ▶ **Juazeirinho:** R\$ 5,3 milhões
- ▶ **Cabaceiras:** R\$ 4,9 milhões
- ▶ **Serra Branca:** R\$ 8 milhões
- ▶ **Santa Rita:** R\$ 4,5 milhões
- ▶ **Caraúbas:** R\$ 4,1 milhões
- ▶ **Aparecida:** R\$ 3,4 milhões
- ▶ **Coxixola:** R\$ 3 milhões
- ▶ **Areia:** R\$ 18,7 milhões
- ▶ **Taperoá:** R\$ 8 milhões
- ▶ **Santo André:** R\$ 2,6 milhões
- ▶ **Bayeux:** R\$ 11,3 milhões
- ▶ **Guarabira:** R\$ 8,3 milhões
- ▶ **Boqueirão:** R\$ 6,6 milhões
- ▶ **São Bento:** R\$ 7,5 milhões
- ▶ **Sapé:** R\$ 687 mil
- ▶ **Monteiro:** R\$ 900 mil
- ▶ **Sumé:** R\$ 250 mil

JOÃO PESSOA

R\$ 70,2 milhões investidos para ampliar o esgotamento sanitário em:

Água Fria | Cidade dos Colibris | Cuiá
José Américo | Laranjeiras | Cidade Verde
Padre Zé | Praia da Penha | Praia do Seixas
Valentina | Polo Turístico do Cabo Branco

CAMPINA GRANDE

R\$ 19,3 milhões investidos para ampliar esgotamento sanitário no Bairro Jardim Tavares.



HABITAÇÃO

Cada casa construída representa a felicidade de uma família que passa a viver em lar confortável e com toda a estrutura necessária para ter mais qualidade de vida. O Governo da Paraíba, além de construir unidades habitacionais, realizou a regularização fundiária de nove conjuntos habitacionais em cinco municípios: João Pessoa, Areia, Itaporanga, Catolé do Rocha e Sousa.

1.487 UNIDADES HABITACIONAIS
CONSTRUÍDAS
EM 24 MUNICÍPIOS **R\$ 102,3 MILHÕES**

3.522 UNIDADES
EM CONSTRUÇÃO
EM 8 MUNICÍPIOS **R\$ 245,7 MILHÕES**

CIDADE MADURA
R\$ 12 MILHÕES

**CONSTRUÇÃO DE
80 CASAS PARA IDOSOS:
40 EM MONTEIRO
E 40 EM BAYEUX**





MAIS SAÚDE PARA OS PARAIBANOS

Nos últimos três anos, foram investidos mais de R\$ 5,1 bilhões para garantir o funcionamento de 66 serviços espalhados por 25 municípios, entre hospitais, maternidades, Upas, centros de referência e rede de hemocentros, Laboratório Central de Saúde Pública e Escola de Saúde Pública. Além disso, investimos mais de R\$ 10 milhões em equipamentos de hemodinâmica para as unidades de saúde de Patos, Campina Grande e Santa Rita. Investimentos que garantem saúde em todas as regiões do estado para quem mais precisa.



22 UNIDADES DE SAÚDE REFORMADAS EM 13 MUNICÍPIOS

Patos, Santa Luzia, João Pessoa, Monteiro, Itaporanga, Belém, Guarabira, Sousa, Campina Grande, Santa Rita, Piancó, Cajazeiras e Mamanguape



178 VEÍCULOS NOVOS PARA A FROTA DA SAÚDE



R\$ 75 MILHÕES PARA AQUISIÇÃO DE EQUIPAMENTOS MÉDICO-HOSPITALARES



IMPLANTAÇÃO DE UTI AEROMÉDICA



R\$ 343 MILHÕES PARA COMPRA DE MEDICAMENTOS



4 NOVOS HOSPITAIS



8 NOVAS RESIDÊNCIAS MÉDICAS E MULTIPROFISSIONAIS



INSUMOS PARA O PROGRAMA DIGNIDADE MENSTRUAL



criação da ESCOLA DE SAÚDE PÚBLICA



CENTRO DE TRAUMA DO IDOSO NO HOSPITAL DE TRAUMA DE JOÃO PESSOA



CARAVANA DA REDE CUIDAR COM AMPLIAÇÃO DE OFERTA NA ORTOPÉDIA INFANTIL



criação da PB SAÚDE ASSINATURA DO PRIMEIRO CONTRATO DE GESTÃO

MAIS ATENDI- MENTO

Com foco em expandir os serviços e garantir que todos os paraibanos recebam atendimento de qualidade, o Governo da Paraíba inaugurou, nos últimos três anos, dois novos hospitais de grande porte no estado e está construindo outros dois e mais uma oficina ortopédica. Ao todo, estão sendo investidos mais de R\$ 164 milhões na construção das novas unidades de saúde.



4 NOVOS HOSPITAIS

INAUGURADOS

- Maternidade Frei Damião – Unid. II
- Hospital de Clínicas de Campina Grande

EM CONSTRUÇÃO

- Hospital da Mulher, em João Pessoa
- Hospital Regional de São Bento

A INICIAR

- Novo Hospital de Clínicas de Campina Grande



1 OFICINA ORTOPÉDICA

João Pessoa



SERVIÇOS DE QUALIDADE

A saúde começa na prevenção e na realização de um acompanhamento médico de qualidade, com exames precisos e feitos de forma rápida. Por meio do Programa Saúde Já, o Governo da Paraíba entregou aparelhos de ultrassonografia para Pombal, Monteiro, Guarabira, Itaporanga, Picuí e Catolé do Rocha. Mais 17 serão entregues no primeiro semestre de 2022. Um investimento de R\$ 5,08 milhões que garante a realização de exames preventivos a milhares de paraibanos e paraibanas atendidos nas regionais de saúde beneficiadas.

Também foi ampliada a rede de tomógrafos, com 6 equipamentos nas cidades de Cajazeiras, João Pessoa, Campina Grande, Sousa, Patos, Picuí, beneficiando a população de todas as regiões do estado, fortalecendo a regionalização do serviço.

EM TRÊS ANOS, FORAM REALIZADOS:



364 TRANSPLANTES
DE CÔRNEAS



46 TRANSPLANTES
DE FÍGADO



14 TRANSPLANTES
DE MEDULA
ÓSSEA



65 TRANSPLANTES
DE RIM



06 TRANSPLANTES
DE CORAÇÃO

TOTAL DE
TRANSPLANTES: **495**



PROGRAMA OPERA PARAÍBA

O Programa contabiliza mais de 14 mil procedimentos cirúrgicos realizados desde a sua criação, em 2019. A iniciativa visava extinguir a fila de espera por cirurgias eletivas em todo o estado. A força-tarefa ocorre em 22 unidades de saúde. Após atingir a meta, o programa segue beneficiando paraibanos de todas as regiões.

14 MIL
CIRURGIAS

ESPECIALIDADES ATENDIDAS:

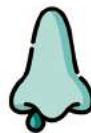

OTORRINO



GINECOLOGIA



PROCTOLOGIA



OFTALMOLOGIA



CIRURGIA
GERAL



CUIDADO PARA SALVAR VIDAS

Nenhum paraibano ficou sem atendimento durante a pandemia de Covid-19. Para enfrentar o inesperado, é preciso, além de planejamento, muito cuidado e atenção. É assim que o Governo da Paraíba tem atuado desde que o primeiro caso de Covid-19 foi registrado no estado, em março de 2020. A Secretaria de Estado da Saúde (SES) montou uma verdadeira operação de guerra para garantir atendimento, ampliar leitos e testar os paraibanos de todas as regiões. Durante toda a pandemia, o estado conseguiu atender a demanda de pacientes por leitos, sem entrar em colapso, e chegou até a receber pessoas para atendimento de outros estados.



+1.184.800
TESTES REALIZADOS



+1.270
LEITOS DE COVID-19 ABERTOS



+7.382
PROFISSIONAIS DE
SAÚDE CONTRATADOS



**IMPLANTAÇÃO TEMPORÁRIA
DO HOSPITAL SOLIDÁRIO,
EM SANTA RITA**

*Dados atualizados em: 06.12.21.



VACINAS SALVAM VIDAS

Desde a primeira remessa de vacinas recebidas, o Governo da Paraíba compreendeu a importância de distribuir os imunizantes com agilidade para os 223 municípios paraibanos. Com objetivo de garantir a entrega em até 24 horas após o recebimento, foi montada uma operação integrando todas as regiões de saúde, com auxílio de 14 veículos refrigerados e três aeronaves. Uma operação com envolvimento de centenas de profissionais de saúde em todo o estado.

6,6 MILHÕES
DE VACINAS
ENTREGUES

75%
DA POPULAÇÃO
VACINADA COM
A 1ª DOSE

60%
DA POPULAÇÃO
VACINADA COM
DUAS DOSES

*Dados atualizados em: 06.12.21.



EDUCAÇÃO VIRTUAL É PREMIADA

Dois importantes institutos atestaram a qualidade do ensino a distância oferecido pelo Governo da Paraíba durante a pandemia. O estado foi apontado como líder no Ranking no Índice de Educação a Distância, da Fundação Getúlio Vargas, e também como o melhor pela Rede de Pesquisa Solidária (RPS). O resultado é fruto do esforço de professores e trabalhadores da educação para promover um Ensino Remoto inclusivo e de qualidade para todos os estudantes da Rede Estadual.

MAIOR REDE DE ESCOLAS EM TEMPO INTEGRAL DO PAÍS
TODO MUNICÍPIO TEM PELO MENOS UMA ESCOLA EM TEMPO INTEGRAL

8,89 PONTOS ALCANÇADOS

SÃO **302** UNIDADES DE ENSINO

NOS **223** MUNICÍPIOS

COM **124** CURSOS TÉCNICOS

OS FRUTOS DESSE AVANÇO VIERAM NO ENEM 2020:

CRESCIMENTO DE **180%** EM REDAÇÕES COM **980 PONTOS**

AUMENTO DE **46%** NO NÚMERO DE REDAÇÕES DE EXCELÊNCIA



PLATAFORMA ON-LINE

A PLATAFORMA PARAÍBA EDUCA, que integra alunos e professores da Rede Estadual de Ensino de maneira remota, conquistou o 1º lugar no Prêmio Excelência em Competitividade 2021, promovido pelo Centro de Liderança Pública (CLP). A plataforma assegura, mesmo em tempo de pandemia e suspensão das aulas presenciais, o direito à educação de qualidade, inclusiva e democrática.

REDE INTEGRADA

PORTAL PARAÍBA EDUCA

**TV PARAÍBA EDUCA
EM PARCERIA COM A TV ASSEMBLEIA**

**PROGRAMA PARAÍBA EDUCA
EM PARCERIA COM A RÁDIO TABAJARA**

FRANQUIA DE DADOS LIBERADOS

260 MIL

**CHIPS COM DADOS
MÓVEIS (INTERNET) ADQUIRIDOS PARA
A REDE ESTADUAL DE EDUCAÇÃO**

Beneficiando professores,
alunos e gestores

Investimento: R\$ 14 milhões



PROFESSORES CONECTADOS

O PROGRAMA PAULO FREIRE

Conectando Saberes fez a cessão de uso de computadores portáteis para todos os professores da Rede Estadual de Ensino com matrículas ativas. O objetivo dessa iniciativa é estimular a inclusão digital dos educadores da Rede Estadual de Ensino que se encontrem em efetivo exercício de suas funções em unidades escolares.





DESAFIO NOTA MIL

O desafio visa incentivar a produção de redações e o desenvolvimento dos estudantes da Rede Estadual. Mais de 12 mil alunos dos Ensinos Fundamental e Médio participaram, totalizando 142.998 redações escritas, sendo 81% do ensino médio e 19% do ensino fundamental.



12 MIL
ALUNOS



143 MIL REDAÇÕES
PRODUZIDAS

RESUL-

TADOS

EVOLUÇÃO DA MÉDIA GERAL DE **407,3** PONTOS PARA **781,7** PONTOS

694 REDAÇÕES DO ENEM COM NOTAS ACIMA DE **900** PONTOS

7.592 ALUNOS DA REDE ESTADUAL APROVADOS NO SISU/ENEM



ALFABETIZAÇÃO NO TEMPO CERTO

O INTEGRA EDUCAÇÃO PB tem a meta de alfabetizar todas as crianças no tempo certo, oferecendo capacitações, ferramentas e apoio para que a educação básica e fundamental avance em todas as cidades paraibanas, de forma integrada, com monitoramento de metas e objetivos. Um programa que oferece mais qualidade ao trabalho do professor e garante o cumprimento de metas para elevar o nível da educação.



12 MIL PROFESSORES ENVOLVIDOS



200 MIL ESTUDANTES CONTEMPLADOS

Em

três

anos:

148

ESCOLAS ESTADUAIS REFORMADAS EM 82 MUNICÍPIOS

R\$ 159,3 MILHÕES

30

NOVAS ESCOLAS ESTADUAIS CONSTRUÍDAS OU EM CONSTRUÇÃO EM 28 MUNICÍPIOS

R\$ 160,4 MILHÕES

90

NOVOS GINÁSIOS ESCOLARES CONSTRUÍDOS OU EM CONSTRUÇÃO EM 54 MUNICÍPIOS

R\$ 78,9 MILHÕES

1.656

PROFESSORES NOMEADOS POR MEIO DE CONCURSO PÚBLICO

REFORÇO NA EDUCAÇÃO INFANTIL

O Programa Paraíba Primeira Infância consiste na execução de ações integradas da educação, saúde, assistência social, esporte e infraestrutura voltadas para crianças de 0 a 6 seis anos. O programa é um marco e irá ampliar a rede de assistência da educação infantil, impactando as vidas de milhares de crianças e contemplando as famílias que mais precisam da atenção do poder público.

104 CRECHES



SERÃO CONSTRUÍDAS
EM 104 MUNICÍPIOS

+ DE **7,7 MIL**
CRIANÇAS
BENEFICIADAS

R\$ 106,6
MILHÕES
INVESTIDOS

EIXOS QUE GARANTEM:



CUIDADO
MATERNOINFANTIL



REDUÇÃO DA
MORTALIDADE
MATERNOINFANTIL



CUMPRIMENTO
DE CALENDÁRIO
DE VACINAÇÃO



INCENTIVO
AO BRINCAR, À CULTURA
E AO ESPORTE



INSERÇÃO NO MERCADO DE TRABALHO

O PROGRAMA PRIMEIRA CHANGE foi reconhecido como destaque em empregabilidade pelo Youth Voices Brasil, uma iniciativa que pauta a empregabilidade da juventude brasileira. Com objetivo de incentivar a primeira formação profissional de estudantes e egressos da Rede Estadual de Ensino da Paraíba, o programa também faz articulações entre a formação acadêmica e formação profissional para estimular a integração dos estudantes ao mercado de trabalho, considerando teoria e prática no processo formativo educacional e profissional.



MAIS DE
900
VAGAS OFERECIDAS



OPORTUNIDADES
EM
68
ESCOLAS DA REDE
ESTADUAL DE ENSINO



46 CIDADES
BENEFICIADAS



R\$ **2,7** MILHÕES
INVESTIDOS

OLHANDO PARA O FUTURO

O PARQUE TECNOLÓGICO HORIZONTES DE INOVAÇÃO concentrará todo o sistema científico, de inovação e empreendedorismo, com o objetivo de fortalecer o estado como gerador e produtor de tecnologia. O empreendimento irá funcionar no antigo Colégio das Neves, em João Pessoa, uma ação que também visa contribuir para a ocupação e resgate do Centro Histórico da Capital paraibana.

A INICIATIVA VISA **IMPULSIONAR** INOVAÇÃO NAS ÁREAS DE:



SAÚDE



SOLUÇÕES
GOVERNAMENTAIS



CIDADES
INTELIGENTES



TECNOLOGIAS
EDUCACIONAIS



TURISMO



TECNOLOGIAS
SUSTENTÁVEIS



ECONOMIA
CRIATIVA



PLANEJAMENTO
URBANO



GERAÇÃO DE EMPREGO

A construção de um bom ambiente de negócios e o equilíbrio das contas públicas, além da localização estratégica da Paraíba e dos investimentos em infraestrutura, facilitam a atração de novos negócios, a partir de uma gestão fiscal eficiente e reconhecida por entidades nacionais e internacionais, bem como o potencial para a produção de energias renováveis. Em três anos, mais de 429 mil postos de trabalho foram gerados. No mesmo período, ocorreram 388 mil demissões, resultando em um saldo positivo de 41.074 novos empregos.

2019
133.705
POSTOS DE TRABALHO ABERTOS

2020
134.663
POSTOS DE TRABALHO ABERTOS

2021
160.860
POSTOS DE TRABALHO ABERTOS

AMBIENTE DE NEGÓCIOS



ATRAÇÃO DE NOVOS EMPREENDIMENTOS PARA O ESTADO:



ENERGIA SOLAR E EÓLICA
SÃO JOSÉ DA LAGOA TAPADA, JUNCO DO SERIDÓ,
SANTA LUZIA, SÃO MAMEDE E JOÃO PESSOA

R\$ **7,7** BILHÕES



PROJETO FAIN

174
EMPRESAS INSTALADAS
VIA O PROGRAMA DE ISENÇÃO

4.126
EMPREGOS
GERADOS

R\$ **4,8** BILHÕES

**EMPRESAS
INSTALADAS
NA PARAÍBA**
MAIS DE R\$ 537
MILHÕES
EM INVESTIMENTOS

- CENTRO DE DISTRIBUIÇÃO DA COLGATE
- CENTRO DE DISTRIBUIÇÃO DO MAGAZINE LUIZA
- CAVALO MARINHO DISTRIBUIÇÃO DE COMBUSTÍVEIS
- ALUMASA
- SUCONOR

- GRUPO K1
- CENTRO DE DISTRIBUIÇÃO DA WHIRLPOOL
- GRUPO CAPRI LOGÍSTICA
- ESTALEIRO BRISEN
- DISTRIBUIDORA BARTOFIL

Fonte: CINEP

APOIO AO EMPREENDEDOR

Por meio do Programa Empreender PB, o Governo do Estado tem ajudado empreendedores individuais de todas as regiões da Paraíba com a oportunidade de abrir ou ampliar o seu negócio. São oferecidas diversas linhas de crédito para oportunizar o desenvolvimento do empreendedor e garantir a geração de renda e postos de trabalho: Empreender Pessoa Física, Empreender Juventudes, Empreender Profissional Liberal e Empreender Profissional Liberal Juventudes.

8.736
EMPREENDEDORES
BENEFICIADOS

14
REGIÕES
ATENDIDAS

R\$ **62,4**
MILHÕES EM
CONCESSÃO
DE CRÉDITO

PARAÍBA NO TOPO

1º LUGAR

DO NORDESTE EM INOVAÇÃO,
SUSTENTABILIDADE SOCIAL E AMBIENTAL

1º LUGAR

BRASIL EM OFERTA
DE SERVIÇOS DIGITAIS

3º ESTADO

MAIS COMPETITIVO
DO NORDESTE



LÍDER NOS SERVIÇOS DIGITAIS

Pelo segundo ano consecutivo, a Paraíba alcançou o primeiro lugar no ranking de oferta dos serviços digitais no Grupo de Transformação Digital dos Estados e DF – GTD.GOV, uma rede nacional que reúne especialistas em transformação digital dos governos estaduais e distrital de todo o país.



**+ DE 200 SERVIÇOS
ON-LINE OFERECIDOS
PELO ESTADO**

RG, CNH e CVR pela internet

Os cidadãos poderão obter 11 documentos de forma digital, sem sair de casa, como RG, CNH, Carteira de Trabalho, PIS/PASEP, dentre outros. O Sistema de emissão de documentos conta com biometria e foi o primeiro do país a disponibilizar esse tipo de sistema de alta tecnologia.

JUCEP Digital

O projeto 'Jucep Digital' viabiliza toda a tramitação dos processos de abertura, alteração e extinção de empresas de forma digital, com rapidez, comodidade, segurança jurídica e atendimento 24 horas em todos os dias da semana. Assim, a documentação para registro é assinada através de certificado digital, permitindo a desburocratização e segurança dos processos.



PARTICIPAÇÃO POPULAR E DEMOCRACIA

O Orçamento Democrático Estadual (ODE) é um importante instrumento de participação popular e de democracia na Paraíba. Realizado de forma digital no último ano, o ODE bateu recorde de participação e de sugestão de prioridades. Educação, Saúde e Estradas foram as áreas mais votadas pela população para o orçamento do próximo ano. Agora, o trabalho segue para executar as obras e ações para as regiões da Paraíba.

**EM TRÊS ANOS,
FORAM:**

28 AUDIÊNCIAS REGIONAIS,
SENDO 17 PRESENCIAIS
E 11 VIRTUAIS

232 MIL
PARTICIPANTES
NAS AUDIÊNCIAS

410 MIL
SUGESTÕES DE PRIORIDADES DE
INVESTIMENTOS PARA AS REGIÕES



No.	Marketing Budget	Categories	Unit	Dec-16	Jan-16	Feb-16	Mar-16	Apr-16	Jun-16	Jul-16
1	10460	Benefits	1-Personal	0	12,034	13,565	10,674	13,096	16,302	12,357
2	35246	Payroll taxes	1-Personal	1	345	347	154	1,953	374	534
3	76745	Salaries	1-Personal	1	521	424	178	519	1,855	443
4	76023	Commissions and bonuses	1-Personal	0	2,300	189	11,195	15,657	20	456
5	23674	Personnel Total	1-Personal	1	12,900	16,646	5,000	1,500	1,200	1,286
6	14678	Web Research	2-Marketing	0	8,200	4,900	2,000	8,000	10,100	5,312
7	10567	Independent Research	2-Marketing	0	8,200	4,900	2,000	8,000	10,100	5,312
8	96643	Firm Research Fees	2-Marketing	3	16,200	190	1,245	267	612	13,555
9	17695	Market Research Total	3-Communi	2	1,239	431	379	14,093	12,891	429
10	94015	Promotions	3-Communi	1	10,432	532	156	1,090	34	348
11	75321	Branding	3-Communi	0	1,243	12	12	267	13,904	15,136
12	95235	Web Advertising	3-Communi	0	12,962	19,330	12,416	15,890	12,009	148
13	32564	Direct Marketing	3-Communi	4	19,300	15,333	15,000	18,405	13,904	1,350
14	68508	Newspaper Advertising	3-Communi	0	200	150	100	200	100	148
15	06342	Communication Total	4-Other	2	400	153	356	235	234	462
16	89063	Travel	4-Other	0	683	16,136	15,811	13,095	16,392	12,314
17	07421	Phone	4-Other	2	20,583	13,565	10,674	1,953	374	534
18	93012	Computer/Office Equipment	4-Other	0	12,034	347	178	519	1,855	446
19	24601	Postage	1-Personal	0	345	347	154	1,953	374	534
20	75111	Other Total	1-Personal	1	521	424	178	519	1,855	446



MAIS TRANSPARENCIA

A Paraíba está entre os primeiros colocados na Escala Brasil Transparente (EBT) – Avaliação 360°, divulgada pela Controladoria Geral da União (CGU). Com nota 9,83, acima da média dos estados (8,8), a Paraíba é o segundo estado melhor avaliado do Nordeste e o sexto no ranking nacional de transparência pública. O Estado subiu 12 posições em comparação à última avaliação.



CONCEITO
ÓTIMO
EM TRANSPARÊNCIA PÚBLICA

NO RANKING NACIONAL
NO COMBATE À COVID-19,
REALIZADO PELA ORGANIZAÇÃO PARA
COOPERAÇÃO E DESENVOLVIMENTO (OCDE)

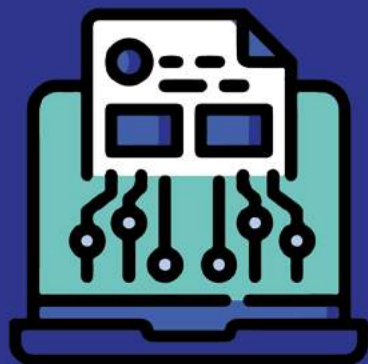

Implantação do PBDoc

Um Sistema de Gestão Documental que substitui a produção e tramitação de documentos em papel para o formato exclusivamente digital no âmbito Estadual. Permite a criação, tramitação, arquivamento e consulta de documentos ou processos com rapidez e garantindo sua autenticidade, integridade e sigilo.

VALORIZAÇÃO DO SERVIDOR

Um dos pilares para se fazer uma boa gestão é valorizar os funcionários públicos, que são responsáveis pelo avanço e desenvolvimento da Paraíba. É nisto que o Governo do Estado tem investido. Em três anos, foram realizados seis concursos e mais de 30 chamamentos públicos simplificados, que garantem o acesso ao serviço público pela porta da frente.

**+15 MIL
DE**

PROGRESSÕES FUNCIONAIS PARA DIVERSAS CATEGORIAS DE SEGURANÇA PÚBLICA CIVIL E MILITAR, PROFISSIONAIS DA SAÚDE, MAGISTÉRIO E AUDITORIA

**RESTAURANTE
DO SERVIDOR**

**+437 MIL
DE REFEIÇÕES
SERVIDAS**

**REAJUSTE
DE**

**12% PARA O MAGISTÉRIO
CONFORME
PISO NACIONAL**

CONCURSOS

EDUCAÇÃO
1.656
PROFESSORES
CONVOCADOS

SAÚDE
1.261
APROVADOS
CONVOCADOS

**PROCURADORIA
GERAL
DO ESTADO**
12 VAGAS

FUNDAC
431
AGENTES
NOMEADOS

DOCAS
15 VAGAS
CONCURSO
EM ANDAMENTO

POLÍCIA CIVIL 1.400 VAGAS
CONCURSO EM ANDAMENTO



DESENVOLVIMENTO ECONÔMICO E TURÍSTICO

Orçado em mais de R\$ 35,9 milhões, o novo Aeroporto de Patos promoverá o desenvolvimento da região, permitindo que os sertanejos se conectem com toda a malha nacional e internacional, promovendo o desenvolvimento econômico e o turismo do município e de outras cidades da região. O terminal aviário do município tem potencial para operar com cerca de 100 mil passageiros e deve aumentar sua capacidade de voos após a conclusão das obras. Além de R\$ 1,3 milhão que serão investidos no balizamento noturno dos Aeroportos de Catolé do Rocha, Itaporanga, Monteiro e Sousa.

CENTRO DE CONVENÇÕES DE CAMPINA GRANDE

Serão R\$ 112 milhões, dos quais R\$ 79 milhões de recursos do Governo da Paraíba, investidos na construção do Centro de Convenções de Campina Grande. O espaço ficará em uma área estratégica, garantindo um equipamento moderno e que impulsionará o turismo, o comércio e a atração de novos negócios e eventos para a segunda maior cidade do estado.

TURISMO

O Governo do Estado, por meio da Empresa Paraibana de Turismo (PBTur), participou ativamente de diversos eventos de Turismo, buscando retomar as atividades, paralisadas pela pandemia, e incentivar a vinda de visitantes das mais diversas regiões do Brasil. A divulgação do Destino Paraíba esteve presente em feiras, convenções, mostras, rodadas de negócios e festivais, fortalecendo a imagem da Paraíba como um estado pronto a receber, com equipamentos turísticos acessíveis e belezas naturais inconfundíveis.



PORTO DE CABEDELÓ

Mais de R\$ 320 milhões em investimento para ampliar a estrutura do Porto de Cabedelo. Os valores incluem a realização da dragagem, pavimentação do cais, melhorias na infraestrutura, aumento da capacidade de armazenamento nas áreas internas e externas, além de investimentos em segurança. As ações possibilitam operações inéditas e estão deixando o Porto de Cabedelo mais moderno e competitivo.

INVESTIMENTOS DO GOVERNO DA PARAÍBA

DRAGAGEM DO CANAL DE ACESSO E BACIA DE EVOLUÇÃO DO PORTO DE CABEDELÓ
R\$ 88,8 MILHÕES

PROJETO DE COMBATE A INCÊNDIO
R\$ 1,9 MILHÃO

INSTALAÇÃO DE 10 TORRES E NOVA ILUMINAÇÃO DO CAIS PÚBLICO
R\$ 411 MIL

PAVIMENTAÇÃO ASFÁLTICA NO CAIS PÚBLICO
R\$ 590 MIL

INVESTIMENTOS DA COMPANHIA DOCAS DA PARAÍBA

PASSARELA DE DESEMBARQUE PARA PASSAGEIRO NO BERÇO 101
R\$ 85 MIL

AQUISIÇÃO DE EQUIPAMENTOS DE T.I E SEGURANÇA
R\$ 433 MIL

PARCERIAS PÚBLICO-PRIVADAS

EXPANSÃO DO TERMINAIS DE ARMAZENAGENS DE CABEDELÓ LTDA
R\$ 46 MILHÕES

REQUALIFICAÇÃO DA ÁREA PRIMÁRIA DO PORTO DE CABEDELÓ
R\$ 26 MILHÕES

EXPANSÃO DA ÁREA AE-10 NORDESTE LOGÍSTICA II S. A.
R\$ 78 MILHÕES

EXPANSÃO DA ÁREA AE-11 NORDESTE LOGÍSTICA III S. A.
R\$ 54 MILHÕES

EXPANSÃO DA ÁREA AI-6 TRANSPORTES E OPERAÇÕES PORTUÁRIAS LTDA
R\$ 20 MILHÕES

EXPANSÃO DA ÁREA AE-6 MOINHO DIAS BRANCO S. A.
R\$ 18 MILHÕES

IMPLANTAÇÃO DO PÁTIO DE REGULAÇÃO DE CAMINHÕES
R\$ 12 MILHÕES

PBGás

A Companhia Paraibana de Gás (PBGás) fechou o ano com mais de 22 mil clientes, entre residenciais, industriais e comerciais. Em três anos, foram investidos mais de R\$ 20 milhões para ampliar a rede de distribuição, garantindo que ramais chegassem a mais bairros e mais consumidores, formando uma rede de ligação de 352 km, permitindo que o gás chegue a 14 municípios paraibanos.



TÁ NA MESA PARA QUEM + PRECISA



Para assegurar a segurança alimentar de pessoas em situação de vulnerabilidade social, o Governo da Paraíba implantou o 'Tá na Mesa', que contempla 91 municípios paraibanos com a oferta de almoço a R\$ 1,00. Com duração inicial de três meses, o programa foi convertido em ação permanente, funcionando como um restaurante popular. Além de alimentar quem precisa, o programa fomenta a economia dos municípios, gerando emprego e renda para restaurantes e trabalhadores.

25.700
REFEIÇÕES POR DIA

565.400
ALMOÇOS POR MÊS

R\$ 54,2
MILHÕES
INVESTIDOS POR ANO



RESTAURANTES POPULARES



O Governo da Paraíba está implantando mais cinco restaurantes populares para garantir refeições de qualidade e com preço acessível a pessoas em vulnerabilidade social e econômica. As novas unidades instaladas em Guarabira, Monteiro, Pombal, São Bento e Cajazeiras, se unem aos restaurantes de João Pessoa, Campina Grande, Santa Rita, Patos e Sousa.

10
RESTAURANTES
POPULARES

INVESTIMENTO
DE
R\$ 18
MILHÕES
ANUAIS

+
DE **12**
MIL
REFEIÇÕES POR DIA

PRATO CHEIO

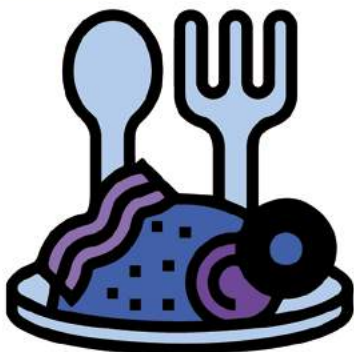

Em parceria com a Arquidiocese, o Programa Prato Cheio faz a distribuição de refeições diariamente em João Pessoa, Campina Grande, Patos e Guarabira. O programa garante três refeições por dia – café, almoço e jantar – à população em situação de rua, promovendo a segurança alimentar de homens, mulheres e crianças.

4
CIDADES
BENEFICIADAS

MAIS DE
7
MIL
REFEIÇÕES
POR DIA

SEGURANÇA ALIMENTAR



O Governo da Paraíba garantiu alimentação para os estudantes durante a pandemia com a entrega de cestas básicas. Cada aluno teve direito a uma cesta básica. Em casos com mais de um aluno na mesma casa, os pais ou responsáveis receberam a quantidade de cestas referente à quantidade de alunos.

+1,6 MILHÃO
DE CESTAS DISTRIBUÍDAS
PARA ESTUDANTES

223
MUNICÍPIOS BENEFICIADOS

R\$ 80,6 MILHÕES
INVESTIDOS



GESTAS PARA FAMÍLIAS

141 MIL

DISTRIBUÍDAS EM
103 MUNICÍPIOS

ABONO NATALINO



O Abono Natalino é pago a famílias beneficiárias do Programa Bolsa Família e garante uma renda extra no fim do ano a quem está em vulnerabilidade social. Além de manter o pagamento nos últimos três anos, o Governo do Estado ampliou o valor pago às famílias em 100%.

524 MIL
FAMÍLIAS BENEFICIADAS

R\$ 103 MILHÕES
INJETADOS NA ECONOMIA

AUXÍLIO AMPLIADO

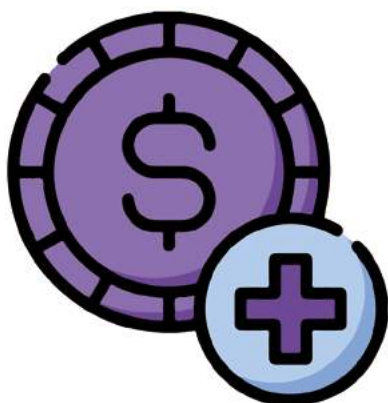

O Cartão Alimentação é um programa de transferência de renda que atende às famílias em situação de vulnerabilidade social em diversos municípios da Paraíba. O governo ampliou o valor do auxílio em 100%, como uma das medidas sociais adotadas para ajudar as famílias em situação de vulnerabilidade a enfrentar os efeitos da pandemia.

52 MIL
FAMÍLIAS BENEFICIADAS

300
ESTABELECIMENTOS CREDENCIADOS

R\$ 75 MILHÕES
INVESTIDOS



AQUISIÇÃO DE ALIMENTOS

O Governo da Paraíba apoia os pequenos agricultores executando o Programa de Aquisição de Alimentos. É venda garantida para quem produz e comida saudável que vai direto para as famílias que mais precisam. Em momentos como o que estamos vivendo, esse apoio se torna ainda mais importante. Desde o início da pandemia, o governo investe nas compras institucionais com recursos próprios do estado.

4.760 TONELADAS DE ALIMENTOS ADQUIRIDOS E DISTRIBUÍDOS SIMULTANEAMENTE

272 MIL FAMÍLIAS BENEFICIADAS

2.470 AGRICULTORES DE 244 ASSOCIAÇÕES/COOPERATIVAS BENEFICIADOS

R\$ 10,3 MILHÕES INVESTIDOS

SEGURANÇA NUTRICIONAL

As compras emergenciais da agricultura familiar têm promovido um importante incentivo à cadeia produtiva de alimento na Paraíba, garantindo a compra dos produtos dos pequenos produtores familiares e beneficiando as famílias que mais precisam em 158 municípios paraibanos.

2.201 TONELADAS DE ALIMENTOS ADQUIRIDOS E DISTRIBUÍDOS SIMULTANEAMENTE

390 MIL FAMÍLIAS BENEFICIADAS

2.279 AGRICULTORES BENEFICIADOS

R\$ 7,3 MILHÕES INVESTIDOS

PROGRAMA DO LEITE DA PARAIBA (PAA-LEITE)

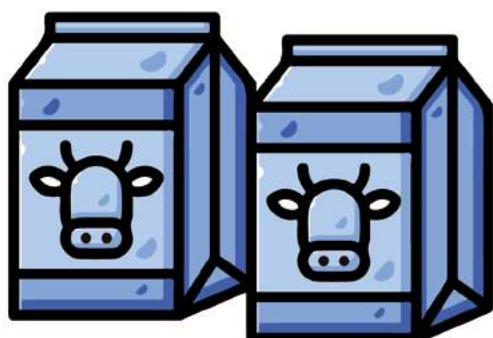

+ DE 1.715 PRODUTORES DE LEITE DE CABRA E DE VACA BENEFICIADOS COM O SUBSÍDIO ESTADUAL DO PAA-LEITE: R\$ 6,6 MILHÕES

+ DE 29 MIL FAMÍLIAS BENEFICIADAS

EM **86** MUNICÍPIOS

INVESTIMENTO **R\$ 44,1** MILHÕES



RESPEITO E INCLUSÃO

ATENÇÃO AO AUTISTA



O Governo da Paraíba está garantindo atenção e cuidado, de forma multidisciplinar, às pessoas com Transtorno do Espectro Autista (TEA). O atendimento acontece no Centro de Atendimento ao Autista, inaugurado em João Pessoa, um espaço inovador de gestão pública, que fortalece a rede de atenção à saúde destas pessoas, com o objetivo de ampliar o acesso e a intervenção precoce. Um novo centro está em fase de implantação em Campina Grande, com investimento de R\$ 3 milhões.

Por meio de um Termo de Cooperação Tríplice, com prefeituras e o Instituto Casa Azul, o Governo também garante atendimento a crianças e adultos diagnosticados com Transtorno de Espectro Autista (TEA) nos municípios de Arara, Bananeiras, Casserengue e Solânea, na região do Brejo Paraibano. Já no Cariri, os atendimentos são realizados pela Associação Paraibana de Inclusão à Pessoa com Deficiência – APIPCD, no município de Monteiro.

ACOLHIMENTO A ÓRFÃOS

O programa 'Paraíba que Acolhe' é voltado para ações de proteção social e concessão de auxílio financeiro no valor de R\$ 500,00 mensais para crianças e adolescentes de famílias de baixa renda, que ficaram órfãos devido à morte dos pais ou responsáveis legais em decorrência da Covid-19. O benefício será pago até a maioridade civil das crianças e adolescentes, assegurando o direito à garantia da vida: saúde, educação, lazer e acesso à alimentação.





ASSISTÊNCIA COM INVESTIMENTO

**RS 11
MILHÕES**

INVESTIDOS NO
CONFINCIAMENTO
ESTADUAL PARA PROTEÇÃO
SOCIAL BÁSICA NOS
MUNICÍPIOS

**RS 5,8
MILHÕES**

NA CELEBRAÇÃO DE 94
CONVÊNIO COM 42
INSTITUIÇÕES DE LONGA
PERMANÊNCIA – PROJETO
ACOLHER

**RS 19
MILHÕES**

EM CONVÊNIO COM
INSTITUIÇÕES DE
ASSISTÊNCIA SOCIAL SEM
FINS LUCRATIVOS

**RS 2
MILHÕES**

NA CELEBRAÇÃO DE 20
CONVÊNIO COM 10
INSTITUIÇÕES DE APOIO À
PESSOA COM DEFICIÊNCIA

**RS 9,9
MILHÕES**

INVESTIDOS NA COMPRA DE
49 CAMINHÕES E
EQUIPAMENTOS PARA O
PROGRAMA DE AQUISIÇÃO
DE ALIMENTOS

**RS 415
MIL**

NA CELEBRAÇÃO DE 6
CONVÊNIO COM 2
INSTITUIÇÕES QUE ATENDEM
DEPENDENTES QUÍMICOS

**RS 8,8
MILHÕES**

NA CELEBRAÇÃO DE 37
CONVÊNIO COM 22
INSTITUIÇÕES DE APOIO À
CRIANÇA E AO
ADOLESCENTE

**RS 29,3
MILHÕES**

NA CELEBRAÇÃO DE 61
CONVÊNIO COM 34
INSTITUIÇÕES

**RS 30
MILHÕES**

EM PROGRAMAS: CASAS LARES,
CAPACITA SUAS, ACOLHER, PRÓ-
PRODUTOR, ACOlhIMENTO AOS
MORADORES DE RUA, SINE-PB,
ECONOMIA SOLIDÁRIA E +NATAÇÃO

**RS 5,7
MILHÕES**

NA CELEBRAÇÃO DE 2
CONVÊNIO COM 2
INSTITUIÇÕES QUE
ATENDEM PESSOAS
VÍTIMAS DE VIOLÊNCIA

**CASA DE ACOlhIDA
PARA OS ÍNDIOS
VENEZUELANOS
BENEFICIANDO
230 PESSOAS**



HABILITAÇÃO SOCIAL

Para garantir segurança e motoristas devidamente habilitados, o Governo da Paraíba, em parceria com o Departamento Estadual de Trânsito da Paraíba (Detran-PB), lançou mais uma edição do Programa Habilitação Social. Em 2021, 5 mil motoristas já foram beneficiados e emitiram a Carteira Nacional de Habilitação (CNH) de forma totalmente gratuita.

FAMÍLIA ACOLHEDORA NA PARAÍBA



Lançamos, em 2021, o Serviço Regionalizado de Família Acolhedora na Paraíba, uma iniciativa que tem como objetivo acolher, temporariamente, crianças e adolescentes em situação de risco em residências de famílias previamente habilitadas e credenciadas que receberão, mensalmente, o subsídio de um salário mínimo destinado às necessidades da pessoa atendida pelo programa. Inicialmente, o serviço foi implantado em cinco núcleos distribuídos nas Regiões Geoadministrativas. Para o próximo ano, está prevista a implantação nos outros seis núcleos do estado. Este atendimento regionalizado é um marco no progresso da proteção integral, cumprindo um mandamento constitucional e o Estatuto da Criança e do Adolescente.



CASAS DA CIDADANIA



O Governo da Paraíba segue com o processo de expansão da rede de Casas da Cidadania, que oferecem diversos serviços à população, como a

emissão de documentos básicos. Atualmente, 32 postos de atendimentos estão em funcionamento em diversas regiões do estado, garantindo acesso a serviços importantes.

DEZ INAUGURADAS

REMÍGIO
MONTEIRO
MARÍ
PITIMBU
CONDE

CATINGUEIRA
MAMANGUAPE
JUAZEIRINHO
OURO VELHO
SANTANA DOS
GARROTES

QUATRO EM IMPLANTAÇÃO

CACIMBA DE AREIA
CUBATI
PRINCESA ISABEL
TACIMA

CIDADANIA EM AÇÃO

Para garantir que paraibanas e paraibanos tenham acesso à documentação básica, como RG, CPF e carteira de trabalho, o Governo do Estado tem realizado Ações Itinerantes do Programa Cidadão. Em formato de caravana, os serviços chegam a diversos municípios para garantir cidadania à população, com a emissão gratuita de documentos.

PROGRAMA
CIDADÃO
R\$ 2,3
MILHÕES

367
MIL PESSOAS
ATENDIDAS

204
MUNICÍPIOS
BENEFICIADOS



PROTEÇÃO E DIVERSIDADE



PATRULHA MARIA DA PENHA

Iniciado na Região Metropolitana de João Pessoa, o programa já alcança 60 cidades atendidas, incluindo a cidade de Campina Grande. A Patrulha Maria da Penha possibilita o atendimento de mulheres em situação de violência doméstica e familiar, com intuito de salvaguardar a vida e a garantia de seus direitos.



RECONHECIMENTO

A excelência do trabalho desenvolvido pela Polícia Civil da Paraíba com o Programa Mulher Protegida, por meio da Coordenação das Delegacias da Mulher no Estado, foi confirmada e reconhecida com a conquista do Prêmio Viva 2020, realizado pelo Instituto Avon e Marie Claire, e que é uma celebração pela vida de todas as mulheres.



PROTEÇÃO ÀS MULHERES

O Centro de Referência Intermunicipal de Atendimento às Mulheres do Cariri – Maria Eliane Pereira dos Anjos, em Sumé, é um serviço voltado para atender às mulheres em situação de violência doméstica e sexual da região, sendo uma parceria do Governo do Estado com o Consórcio Intermunicipal de Saúde do Cariri (Cisico) e a Prefeitura de Sumé, atendendo a 18 municípios da região.



PROGRAMA ESTADUAL DIGNIDADE MENSTRUAL

Consiste na distribuição de absorventes (internos/externos) descartáveis e/ou reutilizáveis, coletores menstruais e calcinhas absorventes para crianças, adolescentes, mulheres em idade reprodutiva e homens trans; e da promoção de campanhas de conscientização sobre as fases reprodutivas do sexo feminino, compreendendo enquanto processo natural no ciclo de vida. Ao todo, o programa atenderá 789.014 mil pessoas em todo o estado. Um investimento mensal de R\$ R\$ 2.051.436,40.

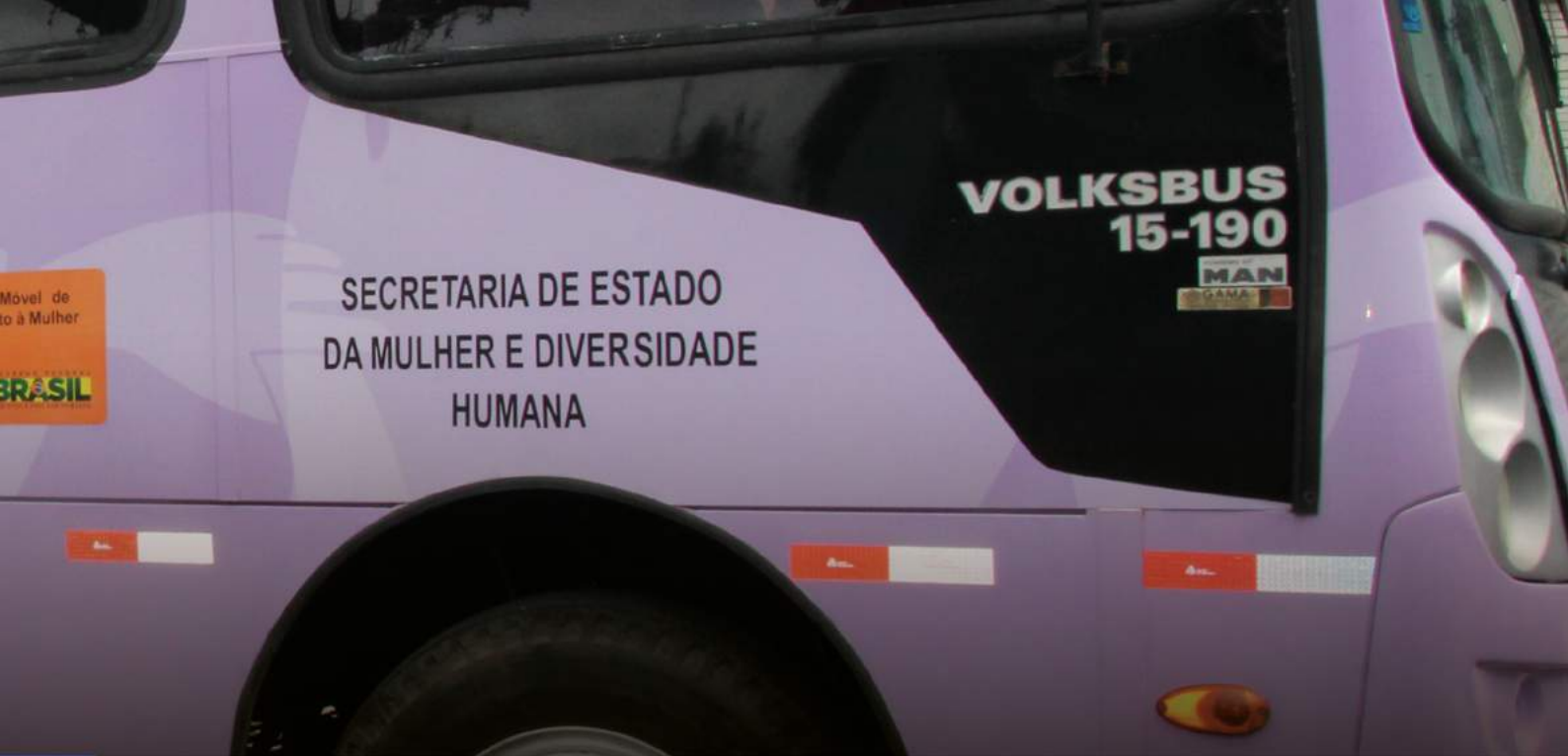

CENTRO DE IGUALDADE RACIAL JOÃO BALULA E COMBATE AO RACISMO

Um espaço com propósito de contribuir para a redução das desigualdades raciais e incentivar a equidade racial para a população negra, povos e comunidades tradicionais: quilombolas, indígenas, ciganas e de religião de matriz africana. Foi elaborado, ainda, o Plano Estadual de Promoção da Igualdade Racial com a finalidade de implantar e consolidar as políticas públicas de igualdade racial e estabelecemos cotas raciais de 20% em concursos públicos.

DEFENSORES PROTEGIDOS

A Paraíba implantou o Programa Estadual de Proteção aos Defensores de Direitos Humanos (PPDDH/PB), que tem o objetivo de promover a assistência e a proteção dos defensores e defensoras de direitos humanos do estado, com extensão a seus familiares, garantindo a continuidade do trabalho do defensor que em decorrência da sua atuação na promoção ou defesa dos direitos humanos se encontra em situação de ameaça.

COMISSÃO ESTADUAL DE PREVENÇÃO À VIOLÊNCIA NO CAMPO E NA CIDADE

O Comissão Estadual de Prevenção à Violência no Campo e na Cidade (COECV) foi criada com o objetivo de prevenir e reduzir a violência em conflitos fundiários no campo e na cidade, atuando, principalmente, em conflitos de caráter coletivo, que envolvem comunidades já consolidadas.

ASSISTÊNCIA A VÍTIMAS

O Programa de Proteção a Vítimas e Testemunhas Ameaçadas (Provita) consiste no conjunto de medidas adotadas para proporcionar proteção e assistência a pessoas ameaçadas ou coagidas em virtude de colaborarem com a investigação ou com o processo criminal. O governo implantou, também, o Programa de Proteção de Crianças e Adolescentes Ameaçados de Morte (PPCAAM).

POPULAÇÃO LGBTQIAP+

Em ações para proteção dos direitos, foram oferecidas vagas aos membros da população LGBTQIAP+ da Paraíba em 19 cursos de idiomas. Além disso, foram disponibilizadas 300 vagas nos cursos nas modalidades Ensino Médio, Educação de Jovens e Adultos – EJA e Cursos Profissionalizantes. Criou-se a Rede Estadual de Atenção à População LGBTQIAP+ da Paraíba e Enfrentamento a LGBTfobia - RealpLGBTQIAP+, além da retificação administrativa do Registro Civil de mulheres Travestis e pessoas Transexuais.

PROTEÇÃO À POPULAÇÃO MIGRANTE E REFUGIADA

O Governo da Paraíba prioriza, investe e garante em suas ações, programas e serviços de atendimento às demandas da população migrante, refugiada e apátrida, que habita no território paraibano, recebendo em 2021 o Certificado MigraCidades de qualidade e eficiência na execução e gestão de Políticas Públicas para esta população, conferido pela OIM/ONU.



SEGURANÇA REFORÇADA

O Centro de Liderança Pública (CLP) apontou a Paraíba como **1º lugar do Norte e Nordeste** no Ranking de Competitividade dos Estados – 2021, quando o pilar é Segurança Pública. Dentro desse pilar, os indicadores de maior destaque foram os da Segurança Patrimonial (4ª posição) e o de Mortes a Esclarecer (4ª posição). Os resultados são fruto do compromisso das forças policiais e de cada policial militar, civil e bombeiro militar nesse propósito de combater o crime.

REDUÇÃO DE:



*Fonte: Fórum Brasileiro de Segurança Pública De 2019 a 2020

EM AÇÃO NAS RUAS:



*Fonte: Núcleo de Análise Criminal e Estatística/SESDES De 2019 a Nov. de 2021



COMBATE AO CRIME

INTEGRAÇÃO E INTELIGÊNCIA

Os prédios dos Centros Integrados de Comando e Controle, que estão sendo construídos, irão unir as forças de Segurança da Paraíba e ainda outros órgãos do Estado e municípios em um mesmo ambiente, para otimização do atendimento prestado pelo Centro Integrado de Operações (Ciop). O equipamento de Segurança Pública terá vários órgãos do estado num mesmo ambiente, diminuindo o tempo de resposta à população e auxiliando o planejamento e execução de trabalhos de prevenção e repressão qualificadas à violência.



ONDE?

João Pessoa

Patos

Campina Grande

R\$ 21,6
MILHÕES
INVESTIDOS



Trabalho humanizado

A Paraíba tem a 4ª menor taxa de mortes por confronto policial do país e a menor do Norte e Nordeste, de acordo com os dados do Anuário 2021 do Fórum Brasileiro de Segurança Pública (FBSP), que contém os resultados alcançados pelo Estado em 2020. Segundo a publicação, foram registradas 0,9

ocorrências por cem mil habitantes, cujo dado corresponde à terceira menor proporção entre essas mortes no total de Crimes Violentos Letais Intencionais (CVLI).

MENOR TAXA DE LETALIDADE
POLICIAL DO NORDESTE

MENOR TAXA DE ROUBOS E FURTOS
DE VEÍCULOS DO NORDESTE

MENOR TAXA DE ROUBOS
TOTAIS DO NORDESTE

MAIOR TAXA DE APREENSÃO
DE ARMAS DO NORDESTE

MAIOR CONCURSO

Para fortalecer o trabalho da Polícia Civil, o Governo da Paraíba está promovendo o maior concurso da história com 1.400 vagas. As oportunidades contemplam nove cargos de carreira da Polícia Civil: delegado, escrivão, perito médico, técnico em perícia, necrotomista, agente de investigação, perito criminal, perito químico e papiloscopista. Assim, vamos fortalecer a estrutura de entrada no serviço público pela porta da frente.



7.736
POLICIAIS MILITARES
E CIVIS PROMOVIDOS



959
BOMBEIROS MILITARES
PROMOVIDOS



392
CÂMERAS DE
VIDEOMONITORAMENTO
JOÃO PESSOA | CAMPINA GRANDE | PATOS



1.416
NOVAS VIATURAS
NAS RUAS



AVANÇOS E INVESTIMENTOS

Para chegar à liderança da segurança pública do Nordeste, o Governo da Paraíba realizou uma série de investimentos para requalificar e reformar equipamentos de segurança em todo o estado, além de construir novos, garantindo avanços e integração entre as forças de segurança. A Paraíba vem avançando significativamente, atestando a eficiência das ações implantadas no segmento, com destaque para os investimentos em inteligência e tecnologia, implantação dos Centros Integrados de Comando e Controle e instalação de câmeras de monitoramento.

CONSTRUÇÃO DO DISTRITO
INTEGRADO DE SEGURANÇA
PÚBLICA DE JOÃO PESSOA

RS 1,7 MILHÃO

CONSTRUÇÃO DOS BATALHÕES
AMBIENTAL E TURÍSTICO
JOÃO PESSOA

RS 2,2 MILHÕES

CONSTRUÇÃO
DA 3ª DELEGACIA DISTRIAL
DE JOÃO PESSOA

RS 1,8 MILHÃO

CONSTRUÇÃO DO
CENTRO DE TREINAMENTO
DO CORPO DE BOMBEIROS

RS 9,1 MILHÕES

REFORMA DO BATALHÃO
DE OPERAÇÕES ESPECIAIS
JOÃO PESSOA

RS 2,4 MILHÕES

REFORMA
E REAPARELHAMENTO DO
INSTITUTO DE POLÍCIA CIENTÍFICA

RS 6,7 MILHÕES

REFORMA E AMPLIAÇÃO DO
CENTRO DE EDUCAÇÃO EM
MANGABEIRA

RS 4,9 MILHÕES



RESSOCIALIZAÇÃO É REALIDADE NA PB

O Governo da Paraíba tem desenvolvido uma série de ações para promover a ressocialização de apenados em todo o estado. Os esforços incluem a realização de projetos educacionais, voltados à aprendizagem e à leitura. Ações que refletem na reintegração do reeducando na sociedade, por meio da oferta de postos de trabalho em unidades prisionais e em instituições conveniadas. O governo tem investido também no aparelhamento do sistema penitenciário, reformando e garantindo melhor estruturação de penitenciárias e cadeias públicas.

APROVAÇÃO NO ENEM



A política de reinserção social de pessoas privadas de liberdade na Paraíba tem obtido resultados que repercutem nacionalmente, fazendo com que o estado ocupe o 1º lugar no ranking nacional dos reeducandos selecionados no Sisu, com 120 apenados aprovados o Exame Nacional de Ensino Médio para Pessoas Privadas de Liberdade (Enem PPL).

ESCRITÓRIOS SOCIAIS



O Escritório Social da Paraíba, implantado em João Pessoa visa, por meio de ações multidisciplinares, à reinserção social de pessoas que estão em regimes semiaberto, aberto e livramento condicional, bem como àquelas que tiveram suas penas extintas. Uma segunda unidade está em processo de implantação em Campina Grande. Um investimento de R\$ 3,3 milhões.

REINTEGRAÇÃO SOCIAL E TRABALHO

O Governo da Paraíba tem investido para incentivar o trabalho e a profissionalização de reeducandos e egressos do sistema prisional com a oferta de atividades, oportunidades e serviços de apoio, além de inserção no mercado de trabalho. O objetivo é transformar a realidade dos apenados e garantir seu retorno à sociedade.



95,7%

DE CRESCIMENTO NA OFERTA DE POSTOS DE TRABALHO AOS REEDUCANDOS

827

REEDUCANDOS INSERIDOS NO TRABALHO INTERNO DE 66 UNIDADES PRISIONAIS

1.168

REEDUCANDOS TRABALHANDO EM INSTITUIÇÕES CONVENIADAS

OFERTA DE OPORTUNIDADES



Implantação da fábrica de calçados, na Penitenciária Silvio Porto | João Pessoa

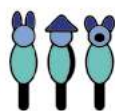

Lançamento do Programa Estadual de Fomento ao Artesanato Prisional

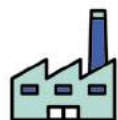

Implantação da oficina de corte e costura, na Penitenciária Geraldo Beltrão João Pessoa



Criação do Empreender Mulher Reintegração Social



Implantação de Fábrica de Vassouras na Penitenciária Padrão de Santa Rita



Implantação do Projeto "Castelo de Bonecas", na Penitenciária Feminina de Campina Grande



Implantação de Oficinas de Marcenaria, nas Unidades Prisionais de Sousa, São João do Cariri, Santa Luzia e Bayeux



Implantação do Ateliê 'Costurando Sonhos' na Cadeia Pública Feminina de Cajazeiras

INVESTIMENTOS

R\$ 56 MILHÕES

para ampliar, reformar, equipar e construir novas instalações penitenciárias na Paraíba.



JOÃO PESSOA GANHOU SEU PRIMEIRO MUSEU

Um espaço para contar as conquistas e lutas da capital do nosso estado, o Museu da Cidade de João Pessoa (MCJP), localizado na Praça da Independência, no espaço onde residiu o então presidente da Paraíba, João Pessoa, recebeu investimentos de R\$ 1,3 milhão em obras de restauração. O museu conta a história da cidade por meio de exposições fotográficas, livros, vídeos, lembranças de personagens públicos e anônimos, artistas, experiências sensoriais e, também, a clássica visitação a peças

O MCJP segue novos padrões de coleta, preservação e divulgação da história da Capital paraibana. O padrão estático de um museu, que mostra sempre as mesmas peças e obras, dá lugar a uma estrutura interativa e com acervo sempre renovável.

O espaço também conta com uma sala, onde, numa mesa com tela de 72 polegadas sensível ao toque (touch screen), são projetados mapas antigos mostrando a evolução de João Pessoa ao longo do tempo.



ESPAÇOS & DE CULTURA

PARA MANTER A NOSSA MEMÓRIA E NOSSAS TRADIÇÕES VIVAS, o Governo da Paraíba investiu na implantação e reforma de espaços de cultura. Os locais acolhem histórias e preservam fatos que são essenciais para o conhecimento das novas gerações. Os investimentos permitem que o patrimônio histórico do nosso estado seja conservado e receber visitantes de todo país.



R\$ 8,4
MILHÕES INVESTIDOS

- ▶ **Museu do Artesanato Janete Costa** (João Pessoa)
- ▶ **Centro de Referência da Renda Renasçença** (Monteiro)
- ▶ **Museu Casa José Américo** (João Pessoa)
- ▶ **Teatro Santa Catarina** (Cabedelo)

ANO CULTURAL JOSÉ LINS DO REGO

Uma ação cultural e educativa realizada para marcar os 120 anos de nascimento do homenageado, o Ano Cultural José Lins do Rego realizou promoções que disseminaram a obra do escritor paraibano. A edição de livros pela Universidade Estadual da Paraíba (UEPB) em parceria com a Empresa Paraibana de Comunicação (EPC), a realização de concurso literário, numa parceria entre a EPC e a Fundação Espaço Cultural da Paraíba (Funesc), e o Festival Arte em Cena foram alguns dos eventos que homenagearam o autor de “Menino de Engenho” e “Fogo Morto”, entre outras obras consagradas.





FORTALE- CIMENTO DA CULTURA

Com recursos captados via Lei Rouanet, o Governo financiou a realização de 18 festivais de cinema na Paraíba, estado onde a atividade cinematográfica tem crescido muito nos últimos anos. Os festivais foram realizados em 2021 e seguirão durante o ano de 2022. Isso possibilitou também a descentralização das janelas de exibição pelo interior do estado.

APOIO A ARTISTAS E PRODUTORES

FESTIVAL SÃO JOÃO NA REDE

Pelo segundo ano consecutivo, o Governo do Estado patrocinou e divulgou o evento, realizado também para distribuir renda entre os forrozeiros durante a pandemia. O festival homenageou Sivuca, Pinto do Acordeon, Dejinha de Monteiro, Marinês, Geraldo Correia e Zé Calixto.

LEI ALDIR BLANC

Para apoiar os trabalhadores da cultura prejudicados pela pandemia, o Governo da Paraíba executou duas fases da Lei Aldir Blanc, beneficiando cerca de dois mil artistas e técnicos de diversas expressões culturais, além do financiamento de formações em todas as áreas artísticas.

INSTRUMENTOS PARA

BANDAS FILARMÔNICAS

Foram entregues kits de instrumentos musicais a 21 bandas filarmônicas de 20 cidades. Os grupos receberam bombardinos, bombardões, saxofones, trombones, trompas, clarinetes, trompetes e flautas.

EVENTOS EM APOIO AO FORRÓ DE RAIZ

A Secult apoiou a realização de dois importantes eventos: o 4º Encontro Nacional de Forrozeiros e o 3º Fórum de Forró de Raiz, organizados pela ONG Balaio Nordeste. Os eventos marcaram a entrega do título de patrimônio cultural e imaterial do Brasil ao forró.



APOIO À DIVERSIDADE CULTURAL

A Fundação Espaço Cultural da Paraíba (Funesc) realizou ações voltadas à diversidade da produção cultural paraibana, a exemplo do Festival Pretitudes: arte, cultura e protagonismo negro, a Noite da Música Negra Paraibana e o Dia do Samba, que levaram aos palcos a produção musical negra e feminina da Paraíba.

PRODUÇÃO DE CONTEÚDO PARA A INTERNET

Durante a pandemia, a internet foi o principal meio de fruição da arte paraibana. Através de editais lançados com recursos próprios, a exemplo do Matriz, Meu Espaço e #CulturaPBnaWeb, além da criação da TV Funesc ([youtube.com/tvfunesc](https://www.youtube.com/tvfunesc)), mais de 500 horas de produção cultural paraibana estão disponíveis na internet.

FESTIVAL DE MÚSICA DA PARAÍBA

Através de uma parceria entre a Funesc e a EPC, o Governo do Estado realizou de modo ininterrupto o Festival de Música da Paraíba, importante vitrine da produção musical autoral. Mesmo durante a pandemia, o evento contou com edições virtuais, incluindo a participação do público através do voto popular.

CIRCUITO SOM NAS PEDRAS

Em agosto de 2019, a Secult-PB realizou o evento, em conjunto com dez prefeituras do Sertão e Cariri. A característica marcante do Circuito é usar o cenário de grandes pedras e lajedos, muito comuns nessas regiões, como palco de apresentações culturais.

FESTIVAIS DE CULTURA

Realizamos dois importantes eventos voltados a fortalecer os povos ciganos e quilombolas. O 1º Festival de Cultura Cigana foi realizado em Sousa, onde se concentra o maior contingente desses povos na Paraíba. Já o 1º Festival Quilombola da Paraíba ocorreu em Alagoa Grande, no Quilombo Caiana dos Crioulos, no Brejo.

INCENTIVO AO APRENDIZADO DA MÚSICA

O Programa de Inclusão Através da Música e das Artes (Prima) tem cerca de mil alunos matriculados em 23 polos no estado. O programa usa a música para incluir crianças, retirando-as das ruas e do trabalho infantil.

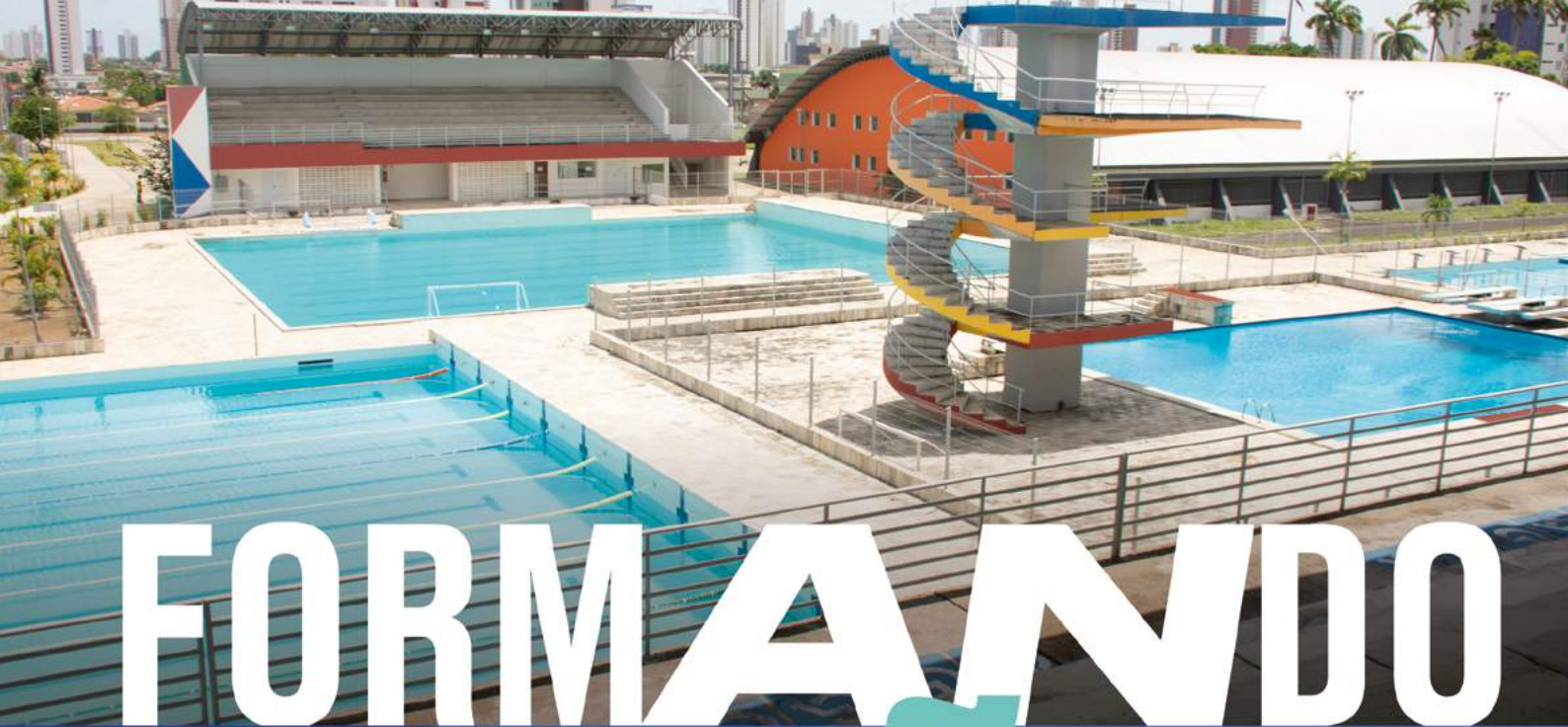

FORMANDO CAMPEÕES

VILA OLÍMPICA PARAHYBA

Para garantir um espaço adequado para prática de atividades esportivas, o Governo da Paraíba investiu R\$ 1,9 milhão na recuperação da Vila Olímpica Parahyba. A reestruturação contemplou Campo, Parque Aquático, Ginásios, Casa do Gerador, Campo de Areia, Administração, Área Externa, Reservatório Elevado, Pista de Caminhada, Guarita, Minicampo e Estrutura de Apoio.

INCENTIVO A ATLETAS

Por meio do Bolsa Esporte, o Governo da Paraíba apoia diretamente 266 desportistas, entre atletas, paratletas e técnicos. Eles representam o estado em competições regionais, nacionais e internacionais. Ao todo, são incentivados atletas e paratletas de 32 modalidades. O programa é dividido em cinco modalidades e os valores para cada contemplado variam entre R\$ 500 e R\$ 4 mil.



32 ATLETAS
NA CATEGORIA
ESTUDANTIL



70 ATLETAS
NA CATEGORIA
NACIONAL



67 ATLETAS
NA CATEGORIA
INSTITUCIONAL



28 ATLETAS
NA CATEGORIA
INTERNACIONAL



8 ATLETAS
NA CATEGORIA
REPRESENTATIVIDADE



61 TÉCNICOS



NOVOS ESPAÇOS DE LAZER E CONVIVÊNCIA

CONSTRUÇÃO
DE SEIS ESPAÇOS PÚBLICOS
DE CONVIVÊNCIA E LAZER

**R\$ 7,9
MILHÕES**

CONSTRUÇÃO
DE OITO ESPAÇOS
DESPORTIVOS

**R\$ 4,3
MILHÕES**

REFORMA
DE SEIS ESPAÇOS
DESPORTIVOS OU DE LAZER

**R\$ 4,7
MILHÕES**

6 ESPAÇOS PÚBLICOS DE CONVIVÊNCIA E LAZER CONSTRUÍDOS OU EM CONSTRUÇÃO (R\$ 7,9 MILHÕES)

- ▶ Praça da Juventude, em Bayeux (R\$ 801 mil)
- ▶ Praça de Esporte, Cultura e Lazer Dr. Expedito Pereira, no Jardim Aeroporto, de Bayeux (R\$ 835 mil)
- ▶ Praça de Intermares em Cabedelo (R\$ 2 milhões)
- ▶ Parque Parahyba 3ª Etapa, em João Pessoa (R\$ 4 milhões)
- ▶ Praça de Esportes e Cultura, em São João do Tigre (R\$ 118 mil)
- ▶ Praça de Esportes e Cultura, em São Sebastião do Umbuzeiro (R\$ 190 mil)

8 ESPAÇOS DESPORTIVOS CONSTRUÍDOS (R\$ 4,3 MILHÕES)

- ▶ 1 quadra poliesportiva, em Belém (R\$ 250 mil)
- ▶ 1 campo de futebol, em Cuitegi (R\$ 779 mil)
- ▶ 1 campo de futebol, em Damião (R\$ 485 mil)
- ▶ 1 quadra poliesportiva no CSU, em Esperança (R\$ 257 mil)
- ▶ 1 ginásio no Instituto dos Cegos, em João Pessoa (R\$ 1 2 milhão)
- ▶ 1 campo de futebol, em Parari (R\$ 516 mil)
- ▶ 1 quadra poliesportiva, em Pocinhos (R\$ 264 mil)
- ▶ 1 campo de futebol, em Vieirópolis (R\$ 580 mil)

6 ESPAÇOS DESPORTIVOS OU DE LAZER REFORMADOS OU EM REFORMAS (R\$ 4,7 MILHÕES)

- ▶ Construção do sistema de proteção contra incêndio para o Estádio "Amigão", em Campina Grande (R\$ 524 mil)
- ▶ Implantação do sistema de irrigação do Parque Bodocongó, em Campina Grande (R\$ 1,3 milhão)
- ▶ Ginásio José Rodrigues O Rodrigão, no Distrito de Galante, em Campina Grande (R\$ 502 mil)
- ▶ Pista de Bicicross e BMX, no Ronaldão, em João Pessoa (parceria público-privada)
- ▶ Recuperação estrutural da platibanda da marquise do Estádio Almeidão, em João Pessoa (R\$ 149 mil)
- ▶ Iluminação do Campo de Futebol "O Feitosão, em Monteiro (R\$ 329 mil)



ASSISTÊNCIA A QUEM PRODUZ

Para garantir apoio aos agricultores familiares, o Governo da Paraíba tem realizado uma série de investimentos para promover as condições necessárias à produção de alimentos em todo o estado. Um dos focos da ação é o abastecimento de água às famílias rurais, realizado por meio do Programa Cooperar PB.

5.187

NOVAS CISTERNAS CONSTRUÍDAS
OU EM CONSTRUÇÃO

INVESTIMENTO:
RS 14 MILHÕES

53 MUNICÍPIOS
BENEFICIADOS

24 SISTEMAS
DE ABASTECIMENTO
DE ÁGUA SINGELOS
EM IMPLANTAÇÃO

INVESTIMENTO:
RS 1,8 MILHÃO

17 MUNICÍPIOS
BENEFICIADOS

578

POÇOS PERFORADOS

INVESTIMENTO:
RS 7,2 MILHÕES

104 MUNICÍPIOS
BENEFICIADOS

34 PASSAGENS
MOLHADAS
EM
CONSTRUÇÃO

INVESTIMENTO:
RS 84 MILHÕES

19 MUNICÍPIOS
BENEFICIADOS

96 CONVÊNIOS COM
ASSOCIAÇÕES
E COOPERATIVAS

RS 16 MILHÕES



CONSTRUÇÃO E REFORMA DE EQUIPAMENTOS PÚBLICOS

R\$ 607 MIL
CONSTRUÇÃO
DA FEIRA DO GADO
DE ITAPOROROCA

R\$ 579 MIL
REFORMA E AMPLIAÇÃO
DO MERCADO PÚBLICO
EM JURUPIRANGA

R\$ 497 MIL
REFORMA DO MERCADO
PÚBLICO DE SÃO JOÃO
DO RIO DO PEIXE

R\$ 1,5 MILHÃO
REFORMA E AMPLIAÇÃO
DO MERCADO PÚBLICO
DE PUXINANÁ

R\$ 1,6 MILHÃO
REFORMA E AMPLIAÇÃO
DO MERCADO PÚBLICO
DO CONDE

R\$ 1,3 MILHÃO
REFORMA DO MERCADO
PÚBLICO DE BONITO
DE SANTA FÉ

R\$ 622 MIL
REFORMA DO
MERCADO PÚBLICO
DE SOUSA

R\$ 2,2 MILHÕES
REFORMA DOS MATADOUROS
PÚBLICOS DE MARI,
MONTEIRO E SOLÂNEA

R\$ 1,6 MILHÃO
IMPLANTAÇÃO DO BANCO
DE ALIMENTOS DA EMPAER,
EM JOÃO PESSOA

R\$ 4,5 MILHÕES
AQUISIÇÃO DE EQUIPAMENTOS
PARA MATADOUROS DE MARI,
SOLÂNEA E UIRAÚNA



TECNOLOGIA E CAPACITAÇÃO RURAL

Por meio do lançamento do Sistema de Informação Regional da Agricultura Familiar do Nordeste (Siraf/NE), o Governo da Paraíba poderá monitorar e avaliar o Programa Alimentos Saudáveis do Nordeste (PAS/NE), com o objetivo de ampliar a participação dos agricultores familiares nas compras governamentais e a possibilidade da abertura de seus produtos a outros mercados. O Siraf/NE é um sistema WEB que funciona no formato cliente-servidor, de forma que todos os estados nordestinos tenham acesso ao módulo gestor, compartilhando informações estratégicas.

PARAIBATEC AGRICULTURA FAMILIAR

Três editais destinados a professores, técnicos e alunos foram publicados. O objetivo do programa é preparar a mão de obra para garantir uma agricultura familiar cada vez mais forte. Por meio de capacitação profissional e formação técnica, os editais vão capacitar agricultores familiares, em especial, jovens e mulheres rurais.

R\$5 MILHÕES
INVESTIDOS

34 MUNICÍPIOS
BENEFICIADOS



PROGRAMA INCLUIR PB

A iniciativa visa promover ações de fomento rural às atividades produtivas, de forma inclusiva. O programa consiste na produção de projetos produtivos de natureza agrícola ou não agrícola, com assessoria continuada da Empaer, onde serão destinados R\$ 2.500,00 por família, com adicional de R\$ 1.000,00 para ações desenvolvidas por mulheres e jovens rurais.

52 MUNICÍPIOS
ATENDIDOS

1.040 FAMÍLIAS AGRICULTORAS
EM SITUAÇÃO DE POBREZA
EXTREMA BENEFICIADAS

INVESTIDOS: R\$ **5,7** MILHÕES

SEMENTES PARA PRODUZIR

O Programa Estadual de Distribuição de Sementes Certificadas (Safra) garantiu a distribuição, com pequenos e médios agricultores familiares, de 1.194 toneladas de sementes adquiridas.

32.870 FAMÍLIAS
DE AGRICULTORES
BENEFICIADAS

INVESTIDOS: R\$ **14,3** MILHÕES



DESENVOLVIMENTO NO CAMPO

O Projeto de Desenvolvimento Sustentável do Cariri, Seridó e Curimataú (Procase) é resultado da parceria entre o Governo do Estado da Paraíba e o Fundo Internacional de Desenvolvimento Agrícola (FIDA), Organismo das Nações Unidas (ONU), beneficiando 56 municípios do semiárido paraibano. O Projeto tem como objetivo contribuir para o desenvolvimento rural sustentável do semiárido paraibano, reduzindo os atuais níveis de pobreza rural e fortalecendo as ações de prevenção e mitigação da desertificação em sua área de intervenção.



291 COMUNIDADES ATENDIDAS COM:
Perfuração de poços, catavento, caixa d'água, kit de irrigação por gotejamento e campos irrigados de palma forrageira
Investimento: R\$ 14 milhões



59 DESSALINIZADORES INSTALADOS
36 municípios beneficiados
Investimento: R\$ 4,8 milhões



DISTRIBUIÇÃO DE 46 MIL MÁSCARAS
56 municípios beneficiados e kits de EPI
Investimento: R\$ 157 mil



ASSISTÊNCIA TÉCNICA
7.500 famílias beneficiadas
Investimento: R\$ 2,5 milhões



02 SISTEMAS FOTOVOLTAICOS INSTALADOS EM COOPERATIVAS (LATICÍNIOS)
Municípios beneficiados: Cabaceiras e Caturité
Investimento R\$ 701 mil



DISTRIBUIÇÃO DE KITS DE EPIS PARA PREVENÇÃO À PANDEMIA DO COVID 19
38 municípios beneficiados
Investimento: R\$ 59 mil



225 BOLSAS CONCEDIDAS PARA JOVENS RESIDENTES NA ZONA RURAL, ESTUDANTES DE COLÉGIOS estaduais ou de instituições públicas de ensino superior (R\$ 523 mil)

PROJETO DE CAJUCULTURA

A ação desenvolvida em todos os municípios paraibanos, com distribuição de um milhão de mudas entre agricultores familiares que possuam de 0,5 a 2 hectares de terra. A decisão do governo visa a recuperação desta atividade que poderá se tornar uma fonte de renda para as famílias agricultoras.



APOIO AO DESENVOLVIMENTO ECONÔMICO

Por meio da Empresa Paraibana de Pesquisa, Extensão Rural e Regularização Fundiária (Empaer), estão em processo de regularização 14.666 imóveis rurais, com uma área total de 109 hectares, beneficiando mais de 29 mil famílias, em 21 municípios do Brejo, Agreste e Zona da Mata.

MAIS AÇÕES:



CONCESSÃO DE CRÉDITO RURAL
333 projetos beneficiados
Investimento: R\$ 8,9 milhões



PROJETO DOM HELDER
2.704 famílias beneficiadas
em 53 municípios
Investimento: R\$ 208 mil



ABERTURA E MANUTENÇÃO DE 84 FEIRAS DA AGRICULTURA FAMILIAR
1.926 agricultores familiares participantes



PRONAF
1.750 famílias beneficiadas
Investimento: R\$ 31 milhões



ASSISTÊNCIA TÉCNICA
2.704 famílias beneficiadas
em 53 municípios
Investimento: R\$ 560 mil



PROGRAMA DE DISTRIBUIÇÃO DE CANA SEMENTE
13.634 toneladas distribuídas
Investimento: R\$ 10,3 milhões



JOVEM RURAL
1.050 jovens orientados
220 municípios beneficiados



FORTALECIMENTO DO CULTIVO DE PEIXES
+ de 15 mil famílias beneficiadas
Produção de 5,3 milhões de alevinos

PAGAMENTO EM DIA

A antecipação do pagamento do Garantia-Safra, que tem uma contrapartida do Governo do Estado, é um importante instrumento para garantir ao agricultor familiar um benefício financeiro, por tempo indeterminado, caso perca sua safra devido ao fenômeno da estiagem ou do excesso hídrico.

+56 MIL
DE
AGRICULTORES FAMILIARES
BENEFICIADOS

168
MUNICÍPIOS
CONTEMPLADOS

INVESTIMENTO ESTADUAL:
R\$ 5,7
MILHÕES



Somos todos
PARAÍBA
Governo do Estado

