



37253 casos confirmados

10335 recuperados

32562 casos descartados

784 óbitos confirmados

Gráfico 1. Casos confirmados por data de início dos sintomas e acumulado para o período. Paraíba, até a o dia 22/06/2020.

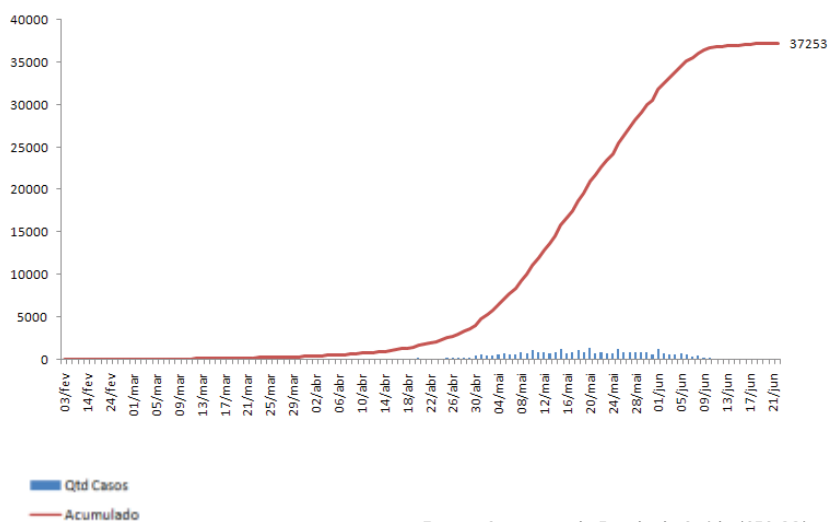

Fonte: Secretaria de Estado da Saúde (SES-PB)

Gráfico 2. Distribuição dos casos confirmados por sexo. Paraíba, até o dia 22/06/2020.

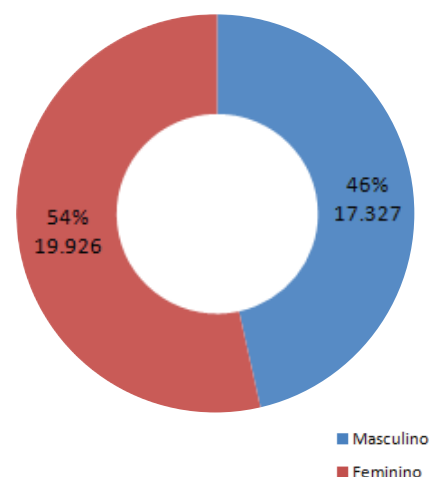

Fonte: Secretaria de Estado da Saúde (SES-PB)

Figura 1 - Distribuição dos casos confirmados por município de residência Paraíba, até 22/06/2020.





Gráfico 3 - Distribuição dos casos confirmados por semana epidemiológica. Paraíba, até 22/06/2020.

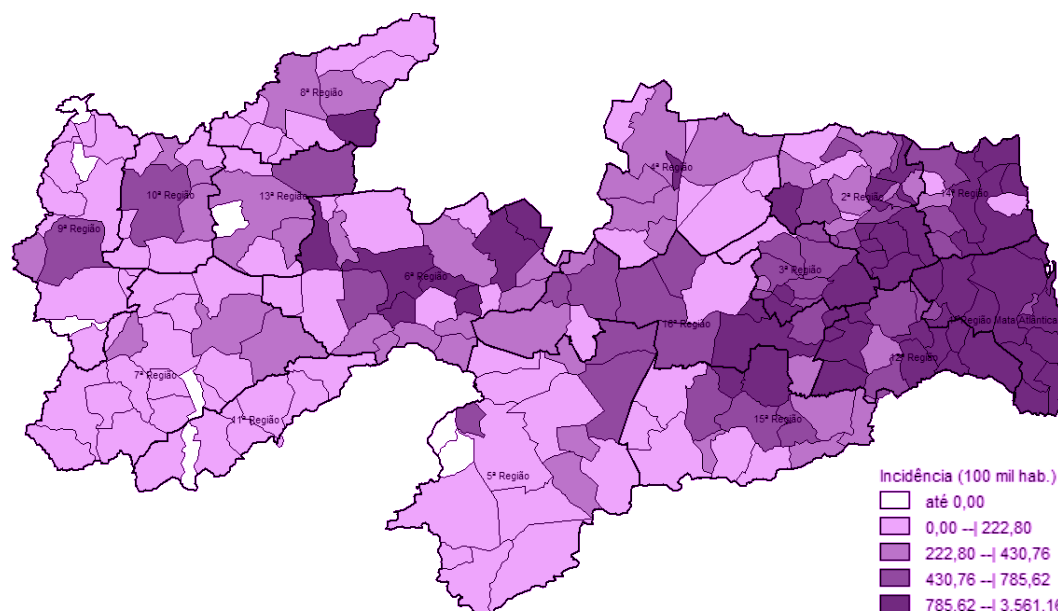
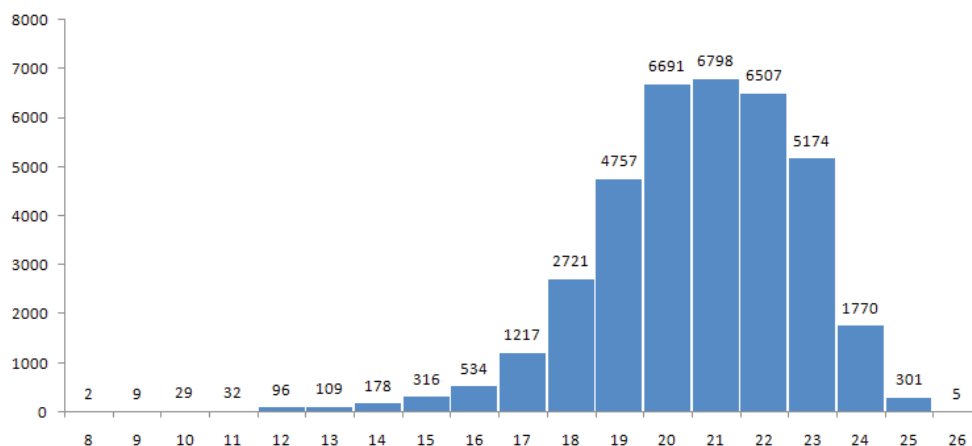

A redução no número de casos confirmados de Covid-19 nas últimas semanas, provavelmente, está relacionado ao fato de que os casos notificados de síndromes gripais leves e moderadas somente serão submetidos a testagens para elucidação do diagnóstico a partir do 10º dia após o início dos sintomas.

Gráfico 4 - Distribuição dos casos confirmados por faixa etária e sexo. Paraíba, até dia 22/06/2020.



Gráfico 5 - Número e Percentual de casos confirmados para Covid-19, segundo raça/cor, Paraíba, até dia 22/06/2020.



Nota: Para análise foram excluídos os casos com campo Ignorado/Branco (n= 6.316)

Tabela 1 - Distribuição dos casos confirmados por município de residência. Paraíba, até 22/06/2020.

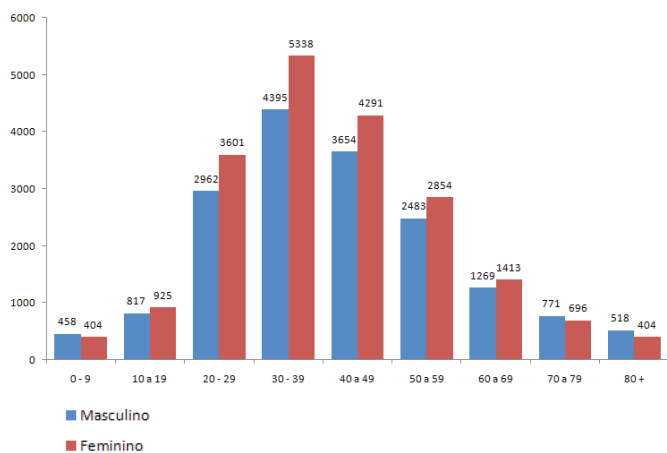
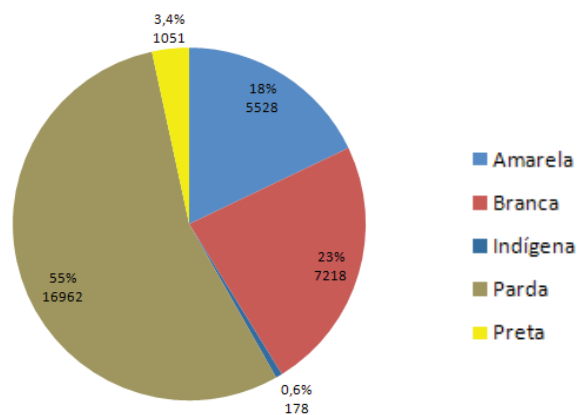
Município de Residência	Caso	Óbito
Água Branca	17	2
Aguiar	11	0
Alagoa Grande	292	6
Alagoa Nova	133	2
Alagoinha	296	1

Município de Residência	Caso	Óbito
Alcantil	10	0
Algodão de Jandaíra	2	0
Alhandra	276	7
Amparo	12	0
Aparecida	19	0
Araçagi	157	2

<u>Município de Residência</u>	<u>Caso</u>	<u>Óbito</u>	<u>Município de Residência</u>	<u>Caso</u>	<u>Óbito</u>
Arara	61	0	Carrapateira	1	0
Araruna	34	2	Casserengue	87	0
Areia	119	1	Catingueira	10	1
Areia de Baraúnas	1	0	Catolé do Rocha	111	5
Areial	22	1	Caturité	40	0
Aroeiras	67	0	Conceição	6	0
Assunção	20	0	Condado	57	0
Baía da Traição	126	3	Conde	266	5
Bananeiras	66	1	Congo	18	1
Baraúna	91	0	Coremas	25	0
Barra de Santa Rosa	15	0	Coxixola	8	0
Barra de Santana	42	0	Cruz do Espírito Santo	166	11
Barra de São Miguel	6	1	Cubati	32	0
Bayeux	732	49	Cuité	60	1
Belém	160	2	Cuité de Mamanguape	32	0
Belém do Brejo do Cruz	6	0	Cuitegi	87	2
Bernardino Batista	2	0	Curral de Cima	15	0
Boa Ventura	2	0	Curral Velho	1	0
Boa Vista	48	0	Damião	2	0
Bom Jesus	3	0	Desterro	25	0
Bom Sucesso	5	0	Diamante	2	0
Bonito de Santa Fé	2	0	Dona Inês	6	0
Boqueirão	78	1	Duas Estradas	38	1
Borborema	3	0	Emas	2	0
Brejo do Cruz	55	1	Esperança	195	1
Brejo dos Santos	4	0	Fagundes	33	2
Caaporã	686	9	Frei Martinho	1	0
Cabaceiras	9	0	Gado Bravo	52	1
Cabedelo	1561	11	Guarabira	1717	17
Cachoeira dos Índios	37	3	Gurinhém	111	1
Cacimba de Areia	7	0	Gurjão	18	1
Cacimba de Dentro	40	0	Ibiara	5	0
Cacimbas	28	1	Igaracy	2	0
Caiçara	100	1	Imaculada	11	0
Cajazeiras	355	11	Ingá	240	2
Cajazeirinhas	1	0	Itabaiana	466	6
Caldas Brandão	44	2	Itaporanga	18	1
Camalaú	1	0	Itapororoca	118	3
Campina Grande	5557	76	Itatuba	105	1
Capim	90	2	Jacaraú	79	2
Caraúbas	5	0	Jericó	3	0



<u>Município de Residência</u>	<u>Caso</u>	<u>Óbito</u>	<u>Município de Residência</u>	<u>Caso</u>	<u>Óbito</u>
João Pessoa	10581	268	Pedra Lavrada	19	0
Joca Claudino	1	0	Pedras de Fogo	765	12
Juarez Távora	85	0	Pedro Régis	9	0
Juazeirinho	88	0	Piancó	37	2
Junco do Seridó	18	1	Picuí	61	0
Juripiranga	249	4	Pilar	100	1
Juru	9	0	Pilões	32	0
Lagoa	3	0	Pilõezinhos	111	0
Lagoa de Dentro	24	0	Pirpirituba	56	0
Lagoa Seca	312	3	Pitimbu	385	4
Lastro	11	0	Pocinhos	36	0
Livramento	14	0	Pombal	108	0
Logradouro	24	0	Princesa Isabel	33	1
Lucena	142	1	Puxinanã	129	1
Mãe d'Água	9	0	Queimadas	352	1
Malta	19	0	Quixabá	23	0
Mamanguape	885	12	Remígio	129	2
Manaíra	6	0	Riachão	17	0
Marcação	18	0	Riachão do Bacamarte	161	0
Mari	282	6	Riachão do Poço	21	1
Marizópolis	5	1	Riacho de Santo Antônio	7	0
Massaranduba	108	0	Riacho dos Cavalos	3	0
Mataraca	73	3	Rio Tinto	286	7
Matinhas	32	0	Salgadinho	9	0
Mato Grosso	6	1	Salgado de São Félix	75	0
Maturéia	18	0	Santa Cecília	13	0
Mogeiro	54	1	Santa Cruz	6	0
Montadas	28	0	Santa Helena	8	0
Monteiro	59	1	Santa Inês	5	0
Mulungu	103	1	Santa Luzia	145	4
Natuba	29	0	Santa Rita	1124	90
Nazarezinho	4	1	Santa Teresinha	25	0
Nova Floresta	9	0	Santana de Mangueira	1	0
Nova Olinda	5	0	Santana dos Garrotes	2	0
Nova Palmeira	20	0	Santo André	1	0
Olho d'Água	25	0	São Bentinho	16	0
Olivedos	21	0	São Bento	479	7
Parari	4	0	São Domingos do Cariri	2	0
Passagem	20	0	São Francisco	8	0
Patos	1059	50	São João do Cariri	21	0
Paulista	54	1	São João do Rio do Peixe	30	0



SECRETARIA DE ESTADO DA SAÚDE

Município de Residência	Caso	Óbito	Município de Residência	Caso	Óbito
São João do Tigre	3	0	Serraria	22	1
São José da Lagoa Tapada	17	0	Sertãozinho	30	0
São José de Caiana	22	0	Sobrado	63	1
São José de Espinharas	5	0	Solânea	133	0
São José de Piranhas	23	1	Soledade	68	0
São José do Bonfim	44	1	Sossêgo	4	0
São José do Brejo do Cruz	2	0	Sousa	433	2
São José do Sabugi	133	1	Sumé	31	0
São José dos Cordeiros	3	0	Tacima	47	1
São José dos Ramos	67	0	Taperoá	40	1
São Mamede	24	2	Tavares	25	0
São Miguel de Taipu	66	1	Teixeira	47	1
São Sebastião de Lagoa de Roça	100	2	Tenório	11	0
São Sebastião do Umbuzeiro	4	0	Triunfo	1	0
São Vicente do Seridó	18	0	Uiraúna	16	1
Sapé	422	16	Umbuzeiro	26	1
Serra Branca	20	0	Várzea	6	0
Serra da Raiz	12	0	Vieirópolis	4	0
Serra Grande	3	0	Vista Serrana	3	0
Serra Redonda	101	0	Zabelê	1	0
			Total	37.253	784

* Dados extraídos dos sistemas SIM, SIVEP e ESUS-VE, sujeitos a alterações por parte dos municípios.

PERFIL SRAG CONFIRMADOS DA COVID-19, PB - 2020

Gráfico 6. Distribuição dos casos graves confirmados por semana epidemiológica. Paraíba, até dia 22/06/2020.

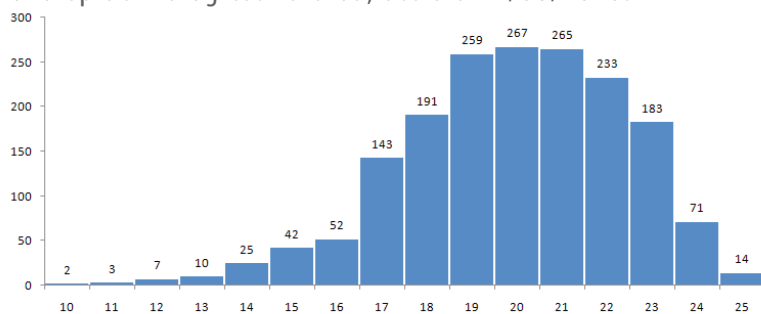

Fonte: Secretaria de Estado da Saúde (SES-PB)

Gráfico 7. Distribuição dos casos graves por sexo. Paraíba, até dia 22/06/2020.

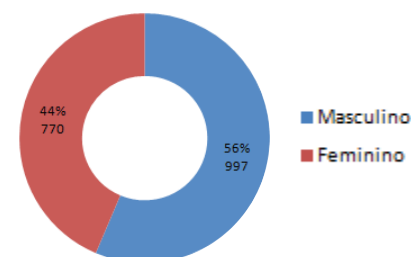

Fonte: Secretaria de Estado da Saúde (SES-PB)

Gráfico 8. Distribuição dos casos graves por faixa etária. Paraíba, até dia 22/06/2020.

Fonte: Secretaria de Estado da Saúde (SES-PB)

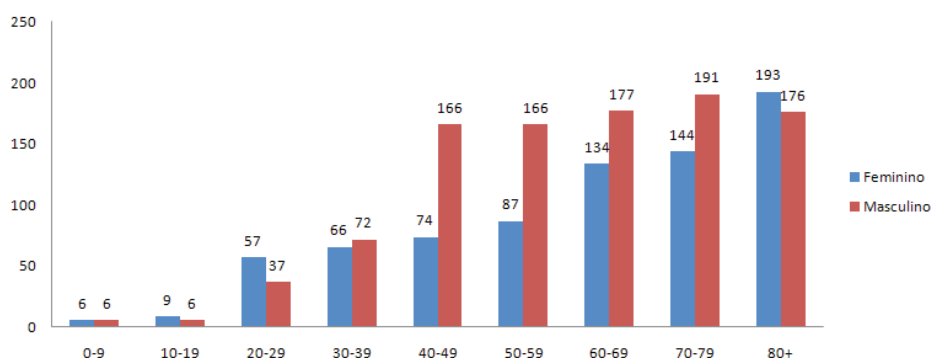



PERFIL SRAG CONFIRMADOS DA COVID-19, PB - 2020

Gráfico 9. Número de óbitos e número de óbitos acumulados por data de ocorrência do óbito. Paraíba, até o dia 22/06/2020.

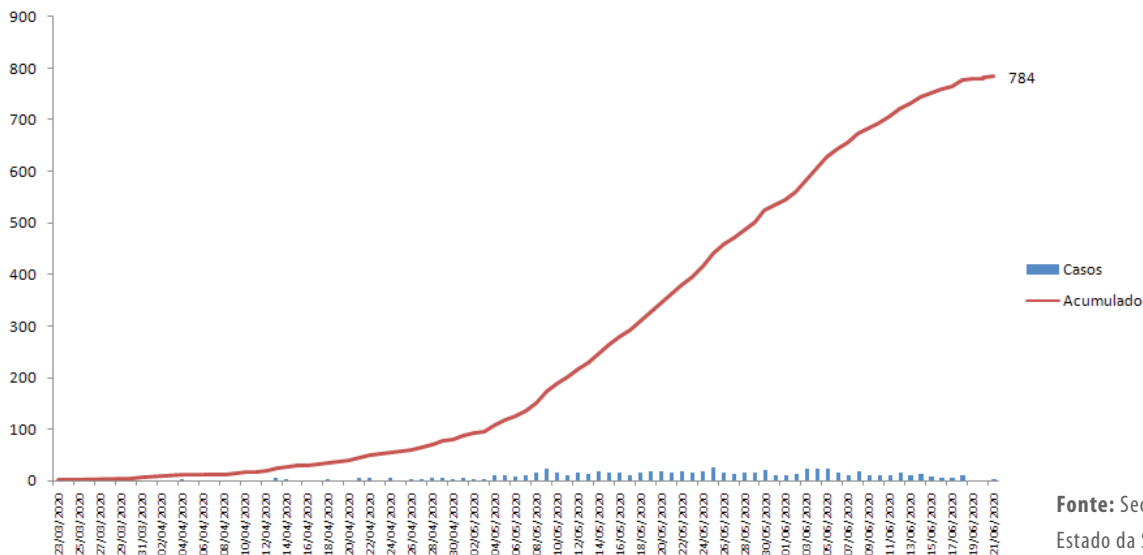

Fonte: Secretaria de Estado da Saúde (SES-PB)

* Dados extraídos dos sistemas SIM, SIVEP e ESUS-VE, sujeitos a alterações por parte dos municípios.

Gráfico 10. Distribuição dos óbitos confirmados COVID 19, por data do falecimento. Paraíba, até dia 22/06/2020.

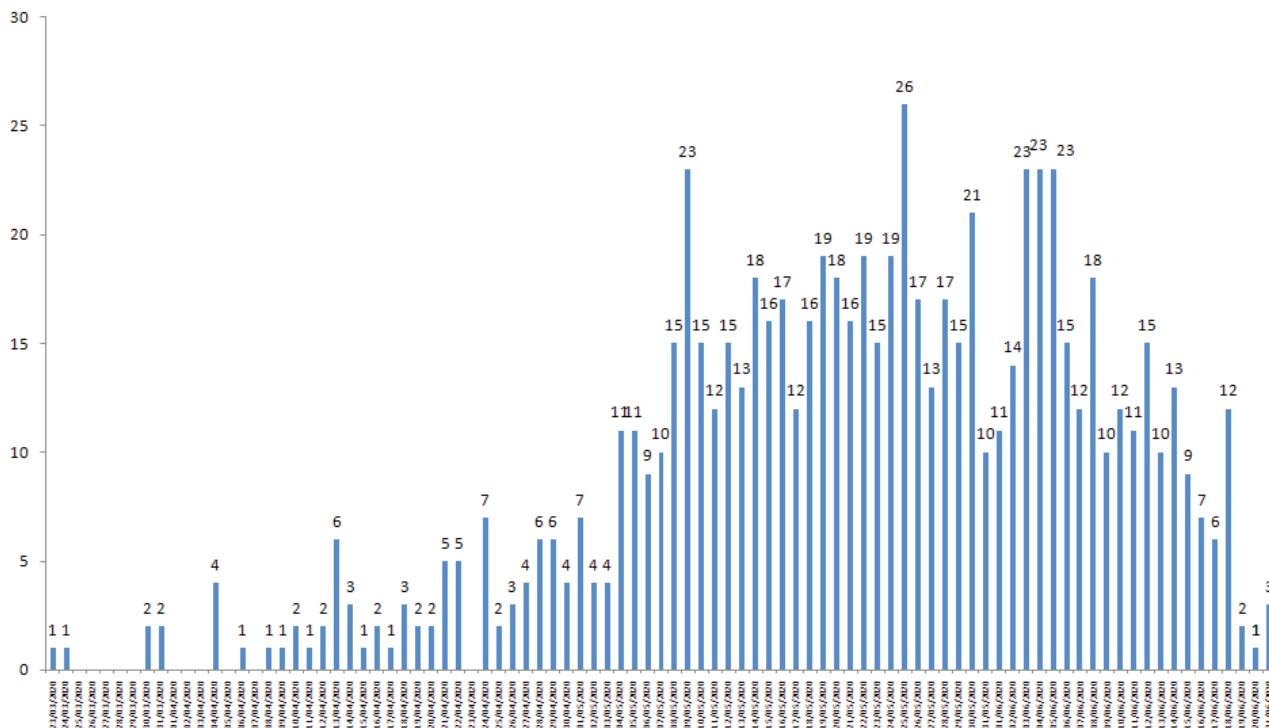

Fonte: Secretaria de Estado da Saúde (SES-PB)



Gráfico 11. Distribuição dos óbitos confirmados por sexo e faixa etária. Paraíba, até dia 22/06/2020.

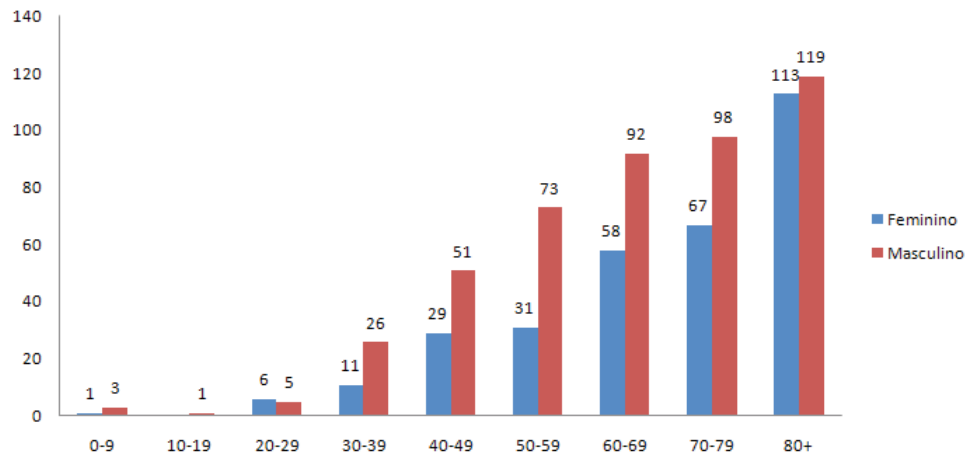

Fonte: Secretaria de Estado da Saúde (SES-PB)

Gráfico 12. Distribuição dos óbitos confirmados por comorbidade. Paraíba, até dia 22/06/2020.

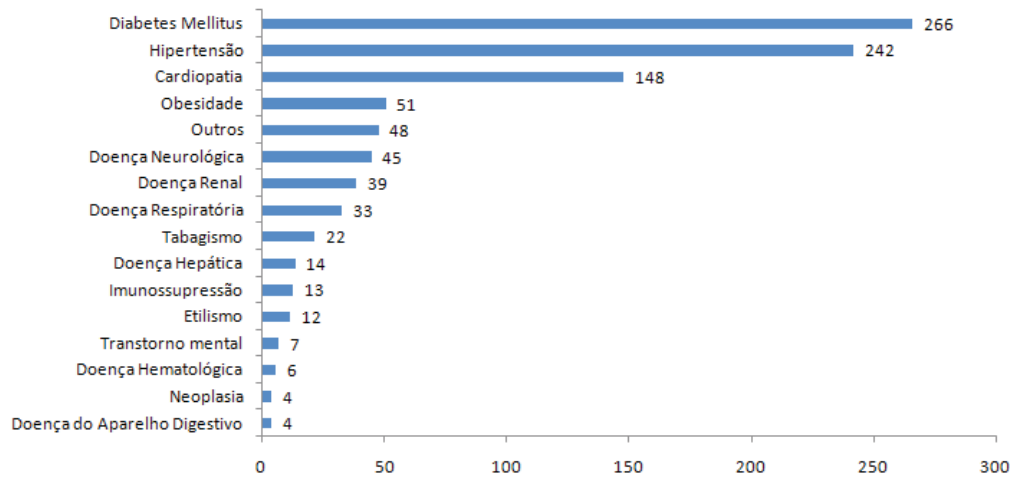

Fonte: Secretaria de Estado da Saúde (SES-PB)

DADOS LABORATORIAIS DA COVID-19, PB - 2020

Gráfico 13. Resultados dos PCR e testes rápidos aplicados. Paraíba, até dia 22/06/2020.

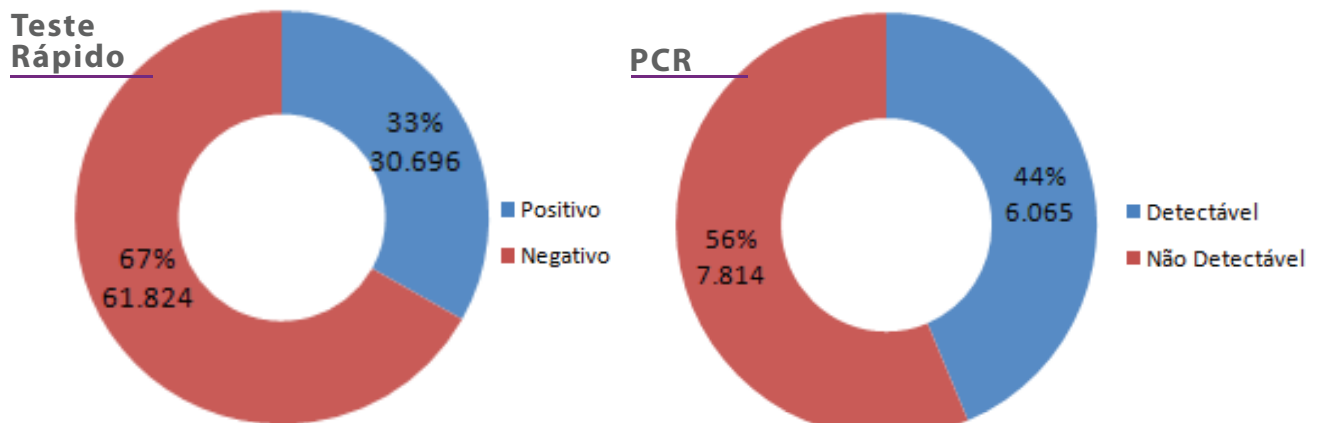

Fonte: Lacen-PB



PROFISSIONAIS DE SAÚDE

Tabela 2. Número de profissionais de saúde testados para Covid - 19, segundo a classificação final, Paraíba, até dia 22/06/2020.

Classificação final	Nº Profissionais de Saúde
Confirmados	2.946
Descartados	12.902
Em investigação	3.141
Total	18.989

Fonte: Secretaria de Estado da Saúde (SES-PB)

Gráfico 14. Proporção de casos confirmados de Covid 19 em profissionais de saúde. Paraíba, até dia 22/06/2020.

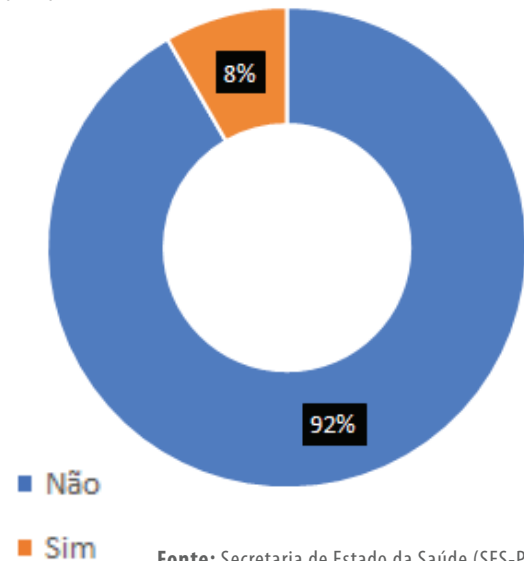

Fonte: Secretaria de Estado da Saúde (SES-PB)

Gráfico 15. Proporção de casos confirmados em profissionais de saúde (n=2.448) segundo a categoria profissional.

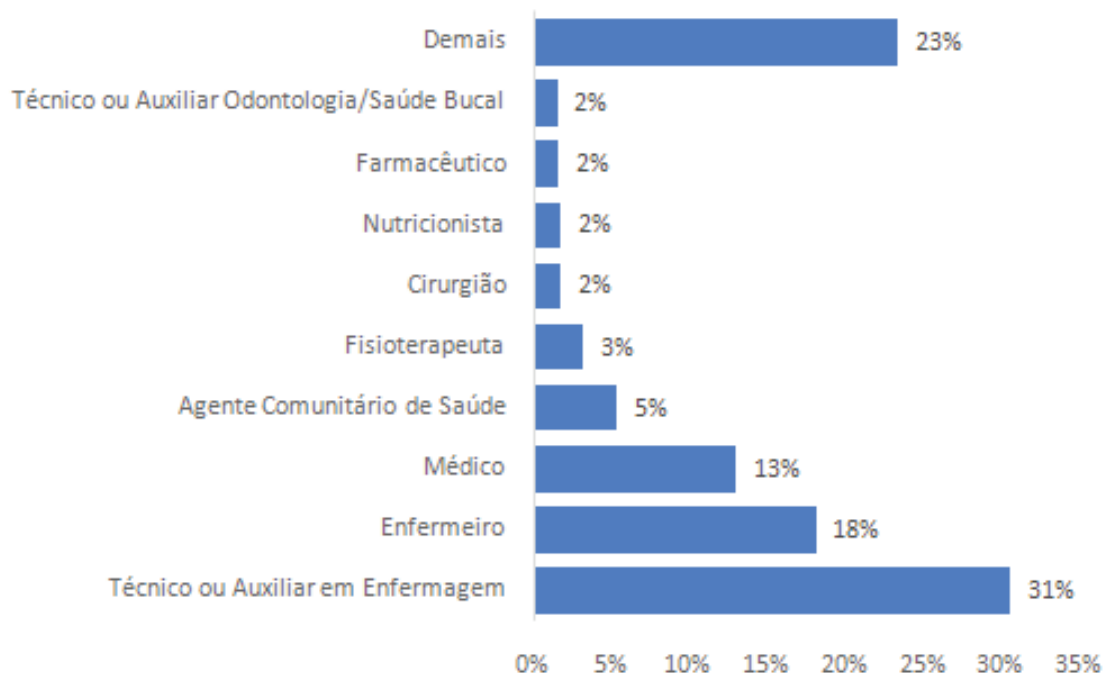

Fonte: Secretaria de Estado da Saúde (SES-PB)