



98.494 casos confirmados

58.031 recuperados

119.323 casos descartados

2.223 óbitos confirmados

Gráfico 1. Casos confirmados por data de início dos sintomas e acumulado para o período. Paraíba, até a o dia 19/08/2020.

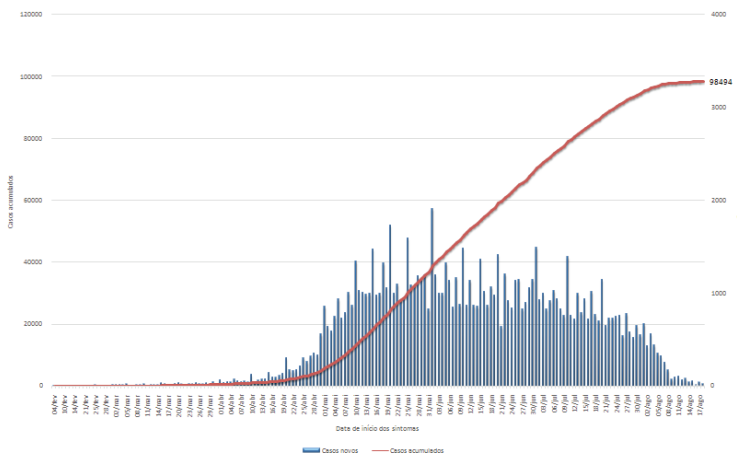

Fonte: Secretaria de Estado da Saúde (SES-PB)

Gráfico 2. Distribuição dos casos confirmados por sexo. Paraíba, até o dia 19/08/2020.

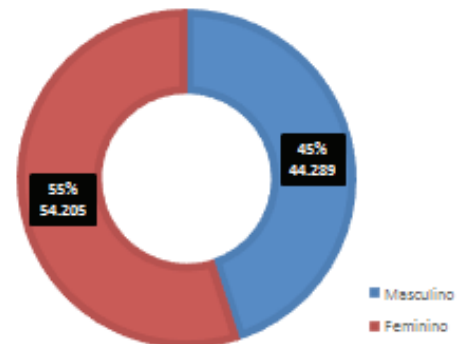

Fonte: Secretaria de Estado da Saúde (SES-PB)

Figura 1 - Distribuição dos casos confirmados por município de residência Paraíba, até 19/08/2020.

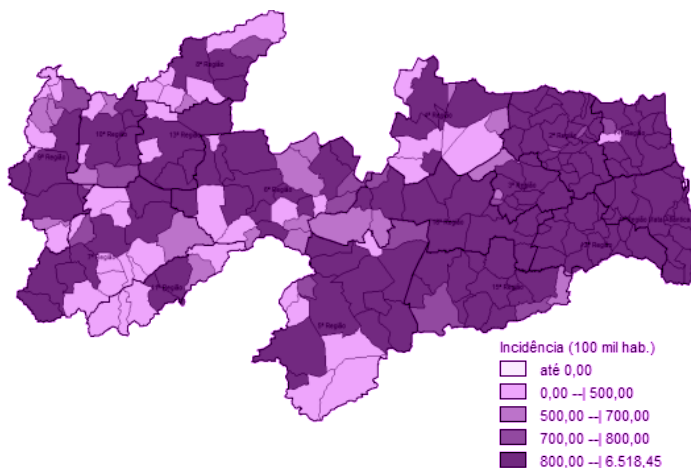

Fonte: Secretaria de Estado da Saúde (SES-PB)

Gráfico 3 - Distribuição dos casos confirmados por semana epidemiológica. Paraíba, até 19/08/2020.

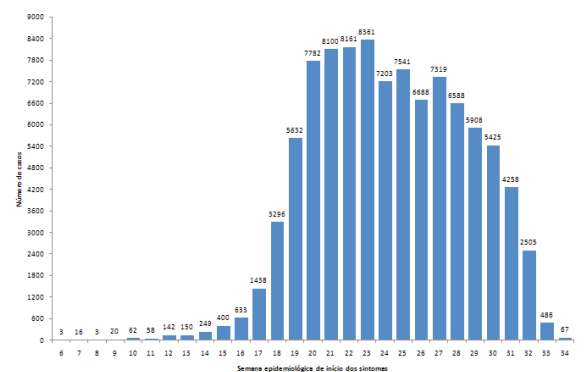

Fonte: Secretaria de Estado da Saúde (SES-PB)

A redução no número de casos confirmados de Covid-19 nas últimas semanas, provavelmente, está relacionado ao fato de que os casos notificados de síndromes gripais leves e moderadas somente serão submetidos a testagens para elucidação do diagnóstico a partir do 10º dia após o início dos sintomas.

Gráfico 4 - Distribuição dos casos confirmados por faixa etária e sexo. Paraíba, até dia 19/08/2020.

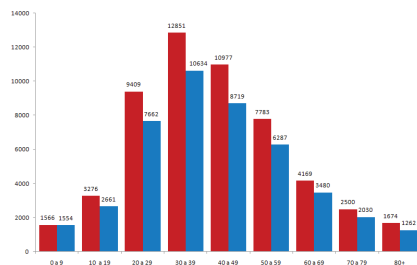

Fonte: Secretaria de Estado da Saúde (SES-PB)

Gráfico 5 - Número e Percentual de casos confirmados para Covid-19, segundo raça/cor, Paraíba, até dia 19/08/2020.

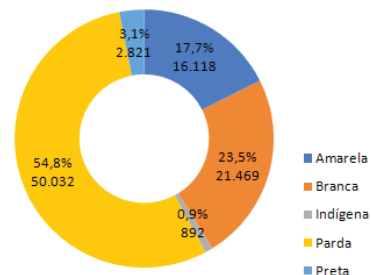

Nota: Para análise foram excluídos os casos com campo Ignorado/Branco (n= 6.786)

Tabela 1 - Distribuição dos casos confirmados por município de residência. Paraíba, até 19/08/2020.

| Município de Residência | Caso | Óbito | Município de Residência | Caso | Óbito |
|-------------------------|------|-------|-------------------------|-------|-------|
| Água Branca | 53 | 2 | Belém do Brejo do Cruz | 35 | 1 |
| Aguiar | 24 | 0 | Bernardino Batista | 8 | 0 |
| Alagoa Grande | 895 | 19 | Boa Ventura | 6 | 0 |
| Alagoa Nova | 276 | 7 | Boa Vista | 97 | 1 |
| Alagoinha | 915 | 7 | Bom Jesus | 10 | 0 |
| Alcantil | 59 | 0 | Bom Sucesso | 23 | 0 |
| Algodão de Jandaíra | 16 | 0 | Bonito de Santa Fé | 31 | 1 |
| Alhandra | 618 | 16 | Boqueirão | 363 | 6 |
| Amparo | 17 | 0 | Borborema | 40 | 0 |
| Aparecida | 78 | 3 | Brejo do Cruz | 384 | 6 |
| Araçagi | 493 | 4 | Brejo dos Santos | 29 | 0 |
| Arara | 200 | 6 | Caaporã | 925 | 12 |
| Araruna | 229 | 7 | Cabaceiras | 62 | 0 |
| Areia | 408 | 3 | Cabedelo | 2651 | 58 |
| Areia de Baraúnas | 11 | 0 | Cachoeira dos Índios | 98 | 6 |
| Areial | 48 | 2 | Cacimba de Areia | 9 | 0 |
| Aroeiras | 205 | 0 | Cacimba de Dentro | 261 | 6 |
| Assunção | 45 | 0 | Cacimbas | 46 | 1 |
| Baía da Traição | 586 | 5 | Caiçara | 428 | 6 |
| Bananeiras | 258 | 2 | Cajazeiras | 1523 | 37 |
| Baraúna | 135 | 0 | Cajazeirinhas | 32 | 0 |
| Barra de Santa Rosa | 73 | 1 | Caldas Brandão | 240 | 2 |
| Barra de Santana | 103 | 2 | Camalaú | 3 | 0 |
| Barra de São Miguel | 53 | 1 | Campina Grande | 11965 | 280 |
| Bayeux | 1707 | 92 | Capim | 149 | 5 |
| Belém | 972 | 10 | Caraúbas | 42 | 0 |
| | | | Carrapateira | 50 | 0 |



| <u>Município de Residência</u> | <u>Caso</u> | <u>Óbito</u> | <u>Município de Residência</u> | <u>Caso</u> | <u>Óbito</u> |
|--------------------------------|-------------|--------------|--------------------------------|-------------|--------------|
| Casserengue | 326 | 4 | Joca Claudino | 15 | 0 |
| Catingueira | 17 | 2 | Juarez Távora | 300 | 1 |
| Catolé do Rocha | 355 | 12 | Juazeirinho | 191 | 1 |
| Caturité | 100 | 1 | Junco do Seridó | 57 | 3 |
| Conceição | 555 | 6 | Juripiranga | 466 | 10 |
| Condado | 125 | 4 | Juru | 130 | 0 |
| Conde | 743 | 11 | Lagoa | 6 | 0 |
| Congo | 78 | 2 | Lagoa de Dentro | 131 | 0 |
| Coremas | 130 | 2 | Lagoa Seca | 669 | 13 |
| Coxixola | 34 | 0 | Lastro | 19 | 0 |
| Cruz do Espírito Santo | 278 | 20 | Livramento | 99 | 0 |
| Cubati | 75 | 1 | Logradouro | 142 | 2 |
| Cuité | 166 | 1 | Lucena | 398 | 6 |
| Cuité de Mamanguape | 112 | 7 | Mãe d'Água | 18 | 0 |
| Cuitegi | 396 | 8 | Malta | 105 | 2 |
| Curral de Cima | 26 | 0 | Mamanguape | 2206 | 35 |
| Curral Velho | 2 | 0 | Manaíra | 11 | 1 |
| Damião | 32 | 1 | Marcação | 351 | 2 |
| Desterro | 54 | 1 | Mari | 1127 | 16 |
| Diamante | 216 | 3 | Marizópolis | 32 | 1 |
| Dona Inês | 88 | 2 | Massaranduba | 321 | 4 |
| Duas Estradas | 82 | 1 | Mataraca | 203 | 6 |
| Emas | 52 | 3 | Matinhas | 72 | 1 |
| Esperança | 464 | 7 | Mato Grosso | 17 | 1 |
| Fagundes | 106 | 4 | Maturéia | 47 | 1 |
| Frei Martinho | 8 | 0 | Mogeiro | 165 | 2 |
| Gado Bravo | 95 | 2 | Montadas | 44 | 1 |
| Guarabira | 3835 | 52 | Monte Horebe | 29 | 0 |
| Gurinhém | 431 | 6 | Monteiro | 430 | 6 |
| Gurjão | 25 | 2 | Mulungu | 363 | 7 |
| Ibiara | 72 | 1 | Natuba | 63 | 2 |
| Igaracy | 11 | 0 | Nazarezinho | 39 | 1 |
| Imaculada | 52 | 0 | Nova Floresta | 64 | 0 |
| Ingá | 1174 | 12 | Nova Olinda | 15 | 0 |
| Itabaiana | 1056 | 20 | Nova Palmeira | 74 | 0 |
| Itaporanga | 296 | 2 | Olho d'Água | 40 | 0 |
| Itapororoca | 762 | 7 | Olivedos | 92 | 1 |
| Itatuba | 333 | 2 | Ouro Velho | 1 | 0 |
| Jacaraú | 297 | 4 | Parari | 5 | 0 |
| Jericó | 33 | 1 | Passagem | 30 | 0 |
| João Pessoa | 25053 | 774 | Patos | 3407 | 79 |

| <u>Município de Residência</u> | <u>Caso</u> | <u>Óbito</u> | <u>Município de Residência</u> | <u>Caso</u> | <u>Óbito</u> |
|--------------------------------|-------------|--------------|--------------------------------|-------------|--------------|
| Paulista | 214 | 2 | São Bento | 1783 | 25 |
| Pedra Branca | 1 | 0 | São Domingos | 6 | 0 |
| Pedra Lavrada | 34 | 0 | São Domingos do Cariri | 45 | 3 |
| Pedras de Fogo | 1275 | 26 | São Francisco | 34 | 1 |
| Pedro Régis | 48 | 2 | São João do Cariri | 98 | 0 |
| Piancó | 168 | 5 | São João do Rio do Peixe | 257 | 4 |
| Picuí | 223 | 2 | São João do Tigre | 12 | 0 |
| Pilar | 374 | 8 | São José da Lagoa Tapada | 57 | 0 |
| Pilões | 107 | 2 | São José de Caiana | 48 | 1 |
| Pilõezinhos | 264 | 2 | São José de Espinharas | 56 | 0 |
| Pirpirituba | 308 | 2 | São José de Piranhas | 177 | 1 |
| Pitimbu | 611 | 7 | São José de Princesa | 2 | 0 |
| Pocinhos | 162 | 2 | São José do Bonfim | 58 | 3 |
| Poço Dantas | 16 | 1 | São José do Brejo do Cruz | 13 | 0 |
| Poço de José de Moura | 29 | 0 | São José do Sabugi | 233 | 1 |
| Pombal | 517 | 5 | São José dos Cordeiros | 41 | 0 |
| Prata | 7 | 1 | São José dos Ramos | 248 | 0 |
| Princesa Isabel | 87 | 5 | São Mamede | 40 | 3 |
| Puxinanã | 271 | 1 | São Miguel de Taipu | 139 | 4 |
| Queimadas | 1113 | 12 | São Sebastião de Lagoa de Roça | 231 | 3 |
| Quixabá | 33 | 1 | São Sebastião do Umbuzeiro | 16 | 0 |
| Remígio | 239 | 3 | São Vicente do Seridó | 49 | 0 |
| Riachão | 74 | 1 | Sapé | 1037 | 41 |
| Riachão do Bacamarte | 227 | 0 | Serra Branca | 158 | 3 |
| Riachão do Poço | 91 | 2 | Serra da Raiz | 27 | 0 |
| Riacho de Santo Antônio | 30 | 0 | Serra Grande | 11 | 0 |
| Riacho dos Cavalos | 14 | 0 | Serra Redonda | 257 | 2 |
| Rio Tinto | 1056 | 21 | Serraria | 169 | 1 |
| Salgadinho | 29 | 0 | Sertãozinho | 238 | 0 |
| Salgado de São Félix | 246 | 2 | Sobrado | 186 | 4 |
| Santa Cecília | 74 | 0 | Solânea | 549 | 5 |
| Santa Cruz | 58 | 2 | Soledade | 161 | 1 |
| Santa Helena | 19 | 0 | Sossêgo | 15 | 0 |
| Santa Inês | 63 | 0 | Sousa | 1544 | 26 |
| Santa Luzia | 250 | 7 | Sumé | 250 | 1 |
| Santa Rita | 2781 | 139 | Tacima | 123 | 1 |
| Santa Teresinha | 54 | 1 | Taperoá | 85 | 2 |
| Santana de Mangueira | 6 | 0 | Tavares | 139 | 2 |
| Santana dos Garrotes | 18 | 0 | Teixeira | 164 | 3 |
| Santo André | 13 | 0 | Tenório | 26 | 0 |
| São Bentinho | 59 | 0 | Triunfo | 64 | 2 |



SECRETARIA DE ESTADO DA SAÚDE

| Município de Residência | Caso | Óbito | Município de Residência | Caso | Óbito |
|-------------------------|------|-------|-------------------------|--------|-------|
| Uiraúna | 120 | 4 | Vista Serrana | 13 | 0 |
| Umbuzeiro | 77 | 2 | Zabelê | 27 | 0 |
| Várzea | 15 | 0 | Total | 98.494 | 2.223 |
| Vieirópolis | 7 | 0 | | | |

* Dados extraídos dos sistemas SIM, SIVEP e ESUS-VE, sujeitos a alterações por parte dos municípios.

Figura 2 - Evolução da incidência da Covid-19 (100.000 hab.). Paraíba, até 19/08/2020



Gráfico 6. Evolução da incidência da Covid-19 (100.000 hab.). Paraíba, até 19/08/2020



Fonte: Secretaria de Estado da Saúde (SES-PB)

PERFIL SRAG CONFIRMADOS DA COVID-19, PB - 2020

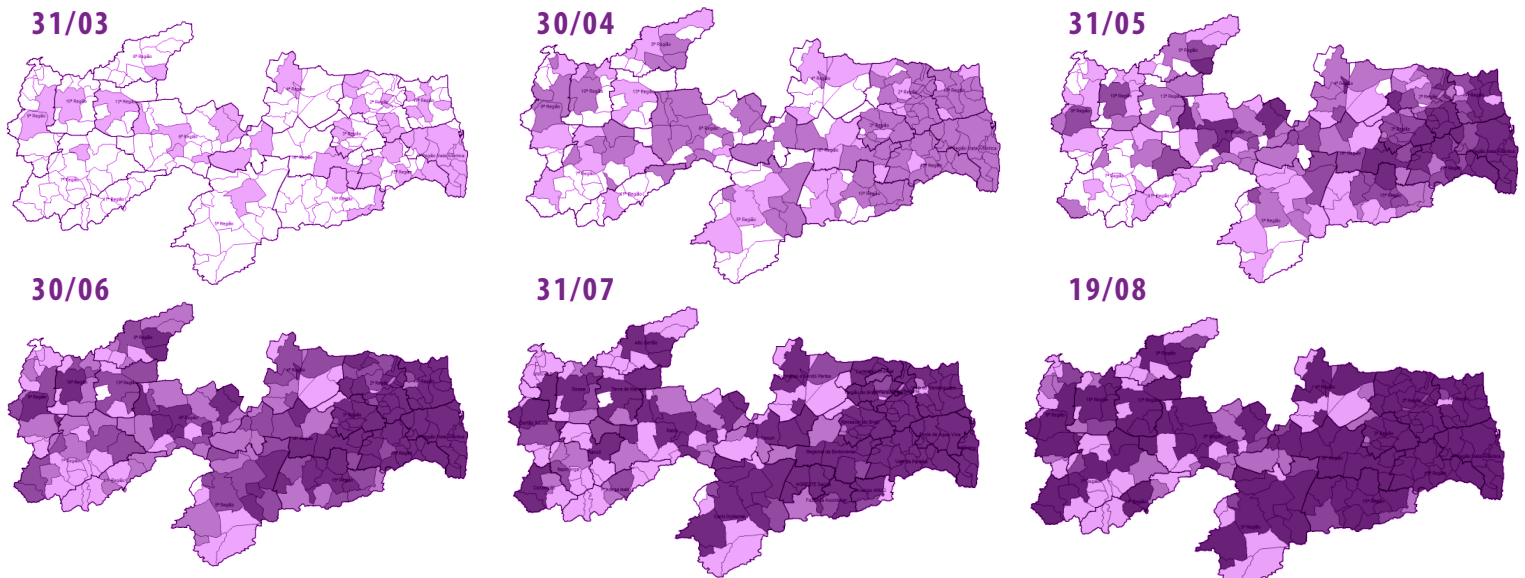
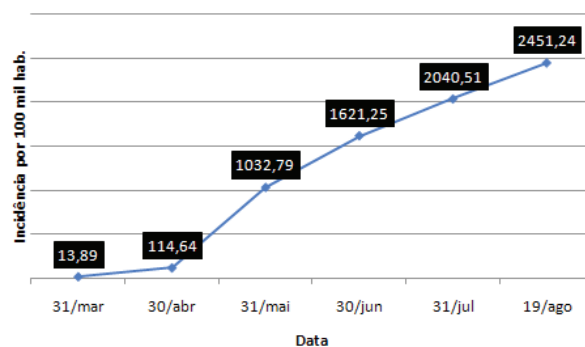
Gráfico 7. Distribuição dos casos graves confirmados por semana epidemiológica. Paraíba, até dia 19/08/2020.

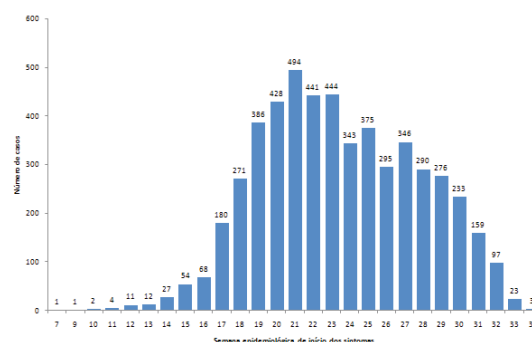

Fonte: Secretaria de Estado da Saúde (SES-PB)

Gráfico 8. Distribuição dos casos graves por sexo. Paraíba, até dia 19/08/2020.

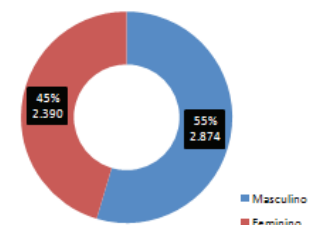

Fonte: Secretaria de Estado da Saúde (SES-PB)



Gráfico 9. Distribuição dos casos graves por faixa etária. Paraíba, até dia 19/08/2020.

Fonte: Secretaria de Estado da Saúde (SES-PB)

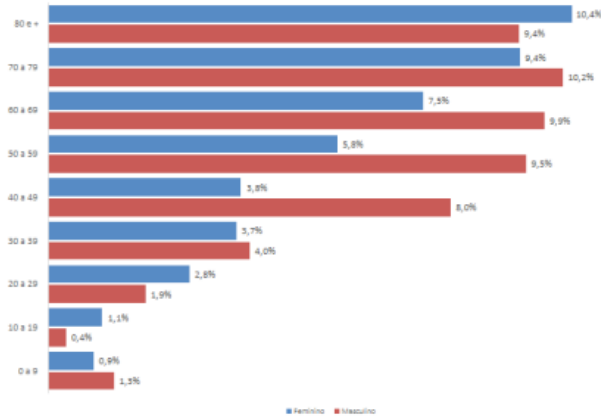

PERFIL SRAG CONFIRMADOS DA COVID-19, PB - 2020

Gráfico 10. Número de óbitos e número de óbitos acumulados por data de ocorrência do óbito. Paraíba, até o dia 19/08/2020.

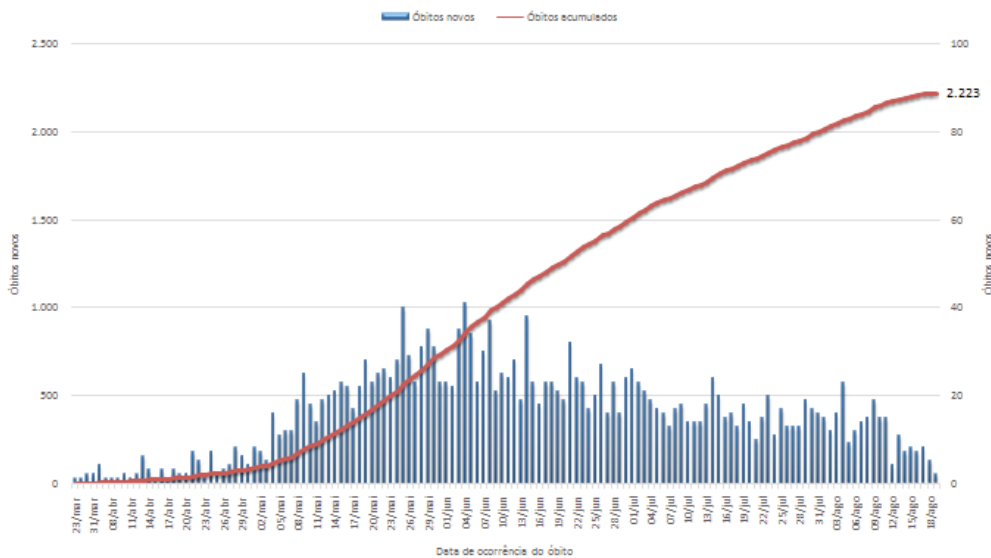

Fonte: Secretaria de Estado da Saúde (SES-PB)

* Dados extraídos dos sistemas SIM, SIVEP e ESUS-VE, sujeitos a alterações por parte dos municípios.

Gráfico 11. Distribuição dos óbitos confirmados COVID 19, por data do falecimento. Paraíba, até dia 19/08/2020.

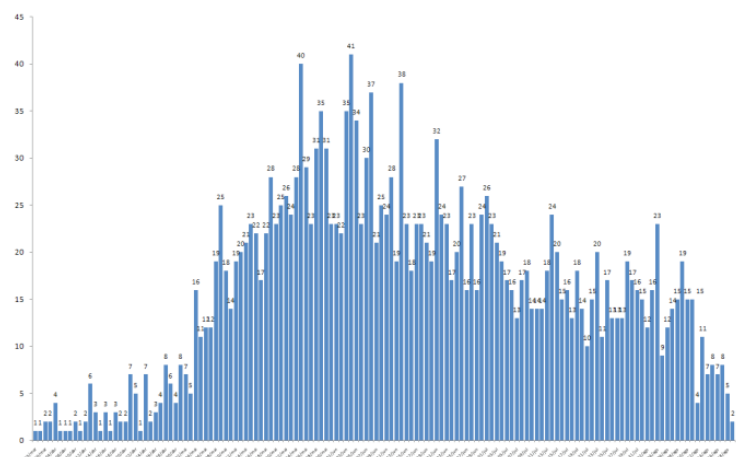

Fonte: Secretaria de Estado da Saúde (SES-PB)



Gráfico 12. Distribuição dos óbitos confirmados por sexo e faixa etária. Paraíba, até dia 19/08/2020.

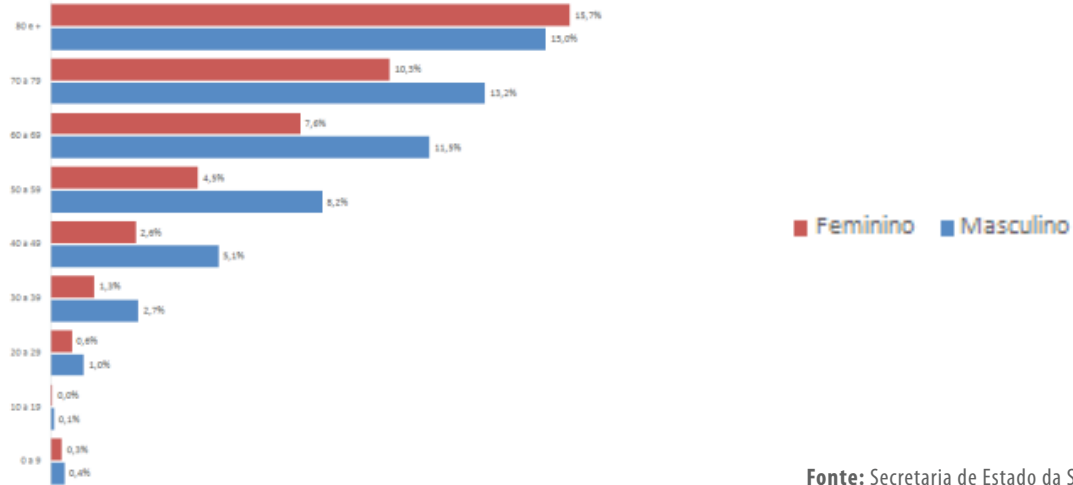

Fonte: Secretaria de Estado da Saúde (SES-PB)

Gráfico 13. Distribuição dos óbitos confirmados por comorbidade. Paraíba, até dia 19/08/2020.

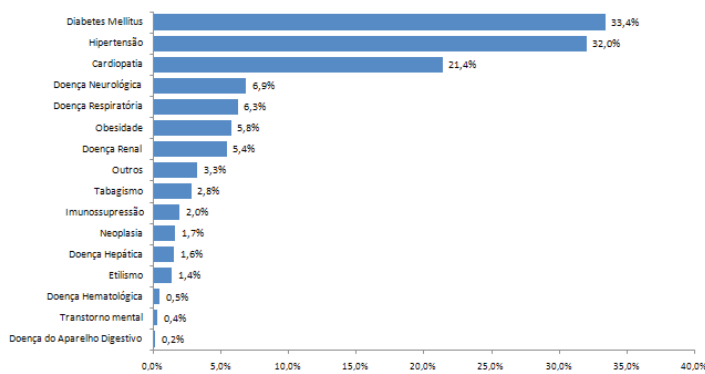

Fonte: Secretaria de Estado da Saúde (SES-PB)

Gráfico 14. Proporção de óbitos por COVID-19 segundo raça/cor. Paraíba, até 19/08/2020.

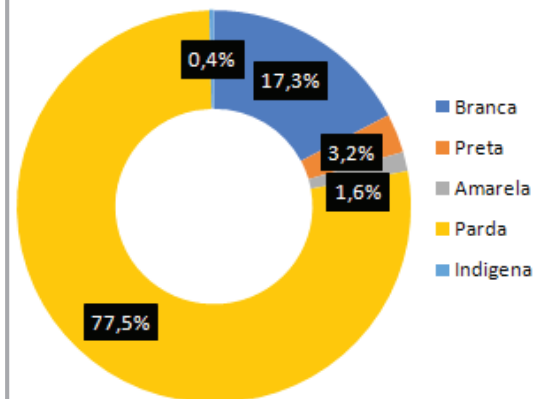

Fonte: Secretaria de Estado da Saúde (SES-PB)

* Dados extraídos dos sistemas SIM, SIVEP e ESUS-VE, sujeitos a alterações por parte dos municípios.

Tabela 2. Letalidade por COVID-19 segundo a raça/cor. Paraíba, até 19/07/2020

| Raça/cor | Letalidade |
|----------|------------|
| Branca | 1,3% |
| Preta | 1,8% |
| Amarela | 0,2% |
| Parda | 2,5% |
| Indígena | 0,7% |

Fonte: Secretaria de Estado da Saúde (SES-PB)



DADOS LABORATORIAIS DA COVID-19, PB - 2020

Gráfico 15. Resultados dos PCR e testes rápidos aplicados. Paraíba, até dia 19/08/2020.

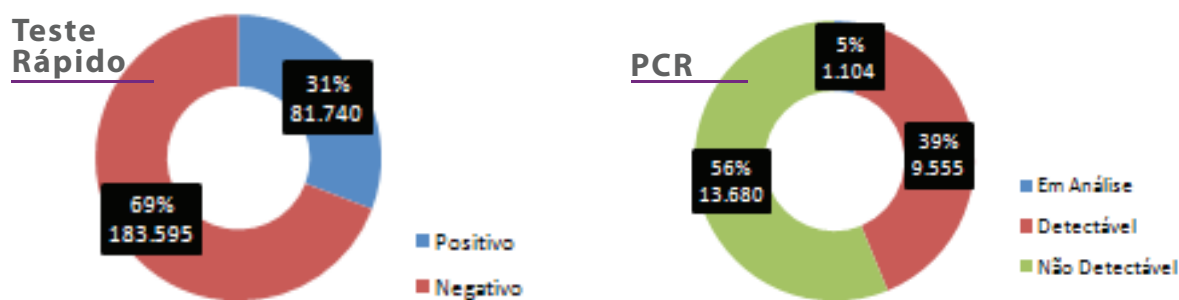

Fonte: Lacen-PB

PROFISSIONAIS DE SAÚDE

Tabela 3. Número de profissionais de saúde testados para Covid - 19, segundo a classificação final, Paraíba, até dia 19/08/2020.

| Classificação final | Nº Profissionais de Saúde |
|---------------------|---------------------------|
| Confirmados | 6.583 |
| Descartados | 32.566 |
| Em investigação | 3.154 |
| Total | 42.303 |

Fonte: Secretaria de Estado da Saúde (SES-PB)

Gráfico 16. Proporção de casos confirmados de Covid 19 em profissionais de saúde. Paraíba, até dia 19/08/2020.

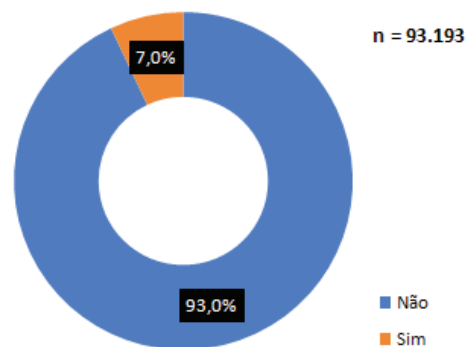

Fonte: Secretaria de Estado da Saúde (SES-PB)

Gráfico 17. Proporção de casos confirmados no E SUS VE dos profissionais de saúde (n=6.583) segundo a categoria profissional. Paraíba, até dia 19/08/2020

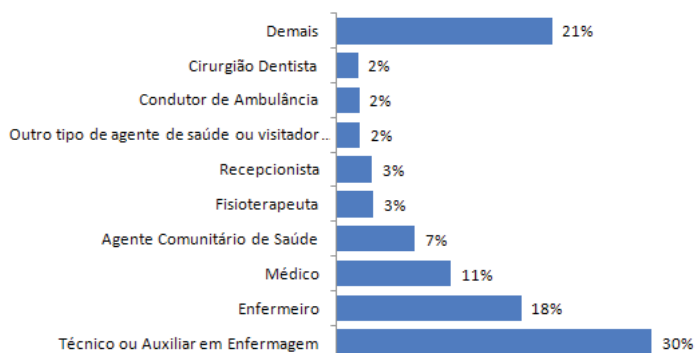

Fonte: Secretaria de Estado da Saúde (SES-PB)