



48175 casos confirmados

15359 recuperados

45395 casos descartados

1002 óbitos confirmados

Gráfico 1. Casos confirmados por data de início dos sintomas e acumulado para o período. Paraíba, até a o dia 01/07/2020.

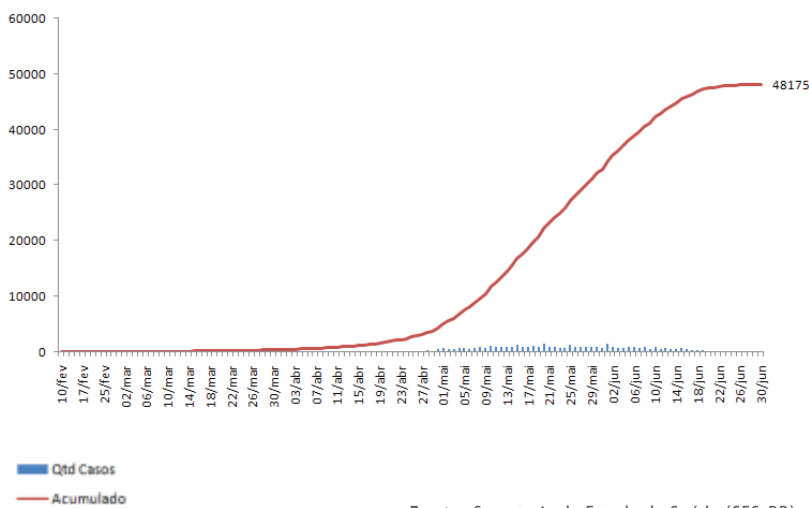

Fonte: Secretaria de Estado da Saúde (SES-PB)

Gráfico 2. Distribuição dos casos confirmados por sexo. Paraíba, até o dia 01/07/2020.

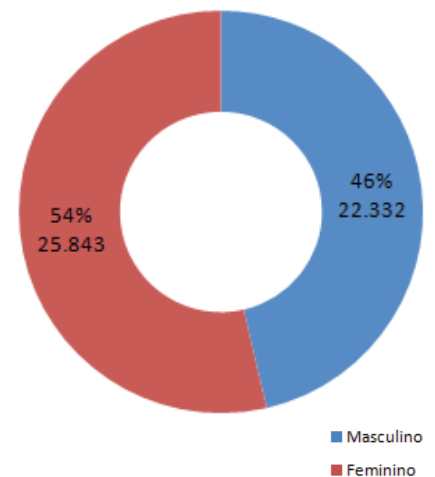

Fonte: Secretaria de Estado da Saúde (SES-PB)

Figura 1 - Distribuição dos casos confirmados por município de residência Paraíba, até 01/07/2020.





Gráfico 3 - Distribuição dos casos confirmados por semana epidemiológica. Paraíba, até 01/07/2020.

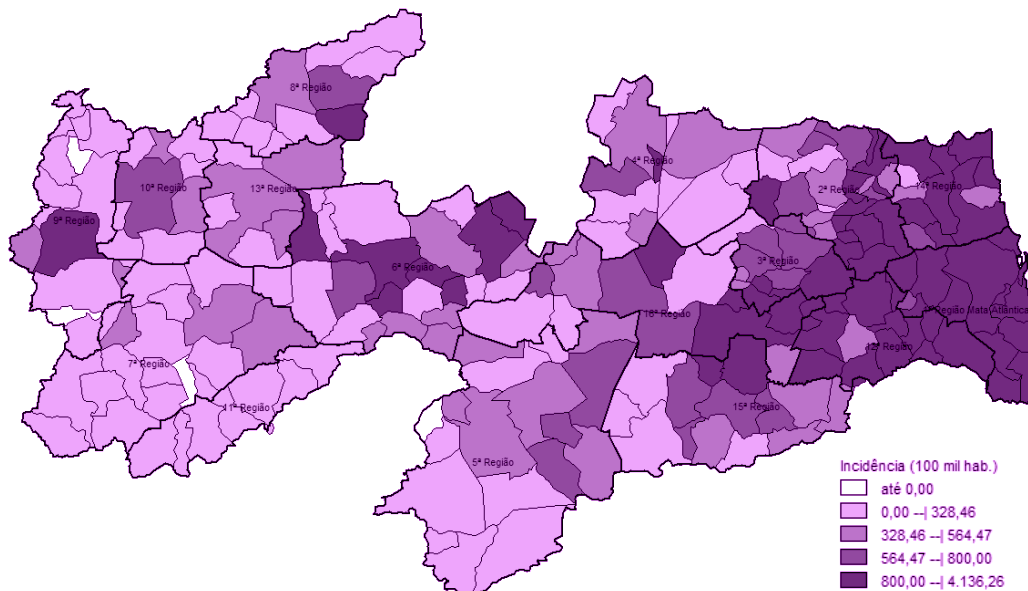
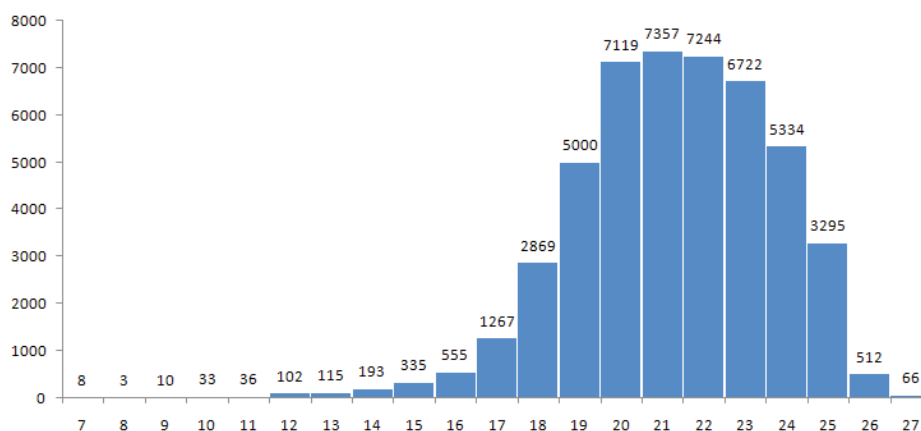

Fonte: Secretaria de Estado da Saúde (SES-PB)

A redução no número de casos confirmados de Covid-19 nas últimas semanas, provavelmente, está relacionado ao fato de que os casos notificados de síndromes gripais leves e moderadas somente serão submetidos a testagens para elucidação do diagnóstico a partir do 10º dia após o início dos sintomas.

Gráfico 4 - Distribuição dos casos confirmados por faixa etária e sexo. Paraíba, até dia 01/07/20200.

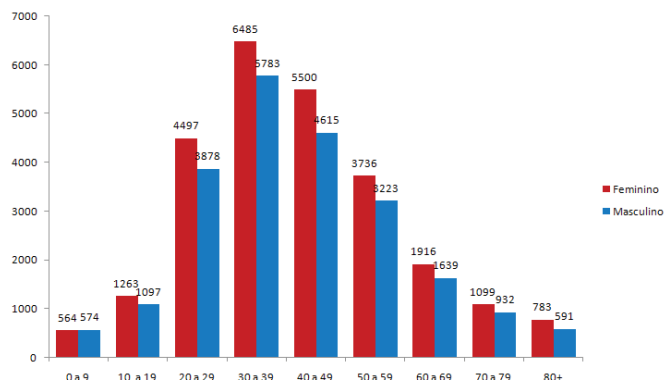

Fonte: Secretaria de Estado da Saúde (SES-PB)

Gráfico 5 - Número e Percentual de casos confirmados para Covid-19, segundo raça/cor, Paraíba, até dia 01/07/2020.

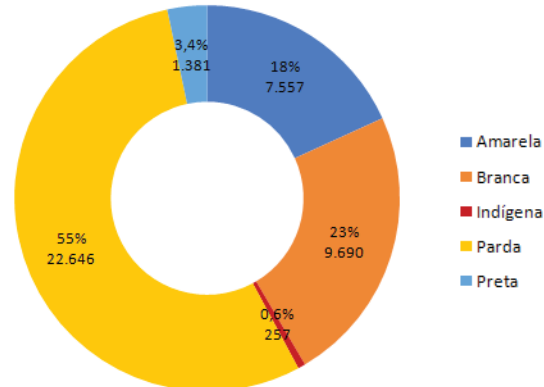

Nota: Para análise foram excluídos os casos com campo Ignorado/Branco (n= 6.316)

Tabela 1 - Distribuição dos casos confirmados por município de residência. Paraíba, até 01/07/2020.

Município de Residência	Caso	Óbito	Município de Residência	Caso	Óbito
Água Branca	29	2	Alhandra	322	9
Aguiar	16	0	Amparo	12	0
Alagoa Grande	429	6	Aparecida	29	0
Alagoa Nova	161	4	Araçagi	277	2
Alagoinha	444	2	Arara	81	0
Alcantil	20	0	Araruna	81	4
Algodão de Jandaíra	3	0	Areia	161	1
			Areia de Baraúnas	1	0



<u>Município de Residência</u>	<u>Caso</u>	<u>Óbito</u>	<u>Município de Residência</u>	<u>Caso</u>	<u>Óbito</u>
Areial	28	1	Caturité	57	0
Aroeiras	91	0	Conceição	29	0
Assunção	26	0	Condado	72	1
Baía da Traição	177	3	Conde	388	5
Bananeiras	78	1	Congo	35	1
Baraúna	112	0	Coremas	30	0
Barra de Santa Rosa	18	0	Coxixola	12	0
Barra de Santana	54	0	Cruz do Espírito Santo	182	11
Barra de São Miguel	6	1	Cubati	43	0
Bayeux	929	55	Cuité	104	1
Belém	287	3	Cuité de Mamanguape	50	2
Belém do Brejo do Cruz	8	0	Cuitegi	126	2
Bernardino Batista	3	0	Curral de Cima	18	0
Boa Ventura	2	0	Curral Velho	1	0
Boa Vista	49	0	Damião	3	0
Bom Jesus	5	0	Desterro	34	1
Bom Sucesso	7	0	Diamante	3	0
Bonito de Santa Fé	2	0	Dona Inês	16	1
Boqueirão	121	1	Duas Estradas	42	1
Borborema	6	0	Emas	2	0
Brejo do Cruz	101	1	Esperança	249	2
Brejo dos Santos	6	0	Fagundes	46	2
Caaporã	750	9	Frei Martinho	3	0
Cabaceiras	11	0	Gado Bravo	65	1
Cabedelo	1862	18	Guarabira	2276	21
Cachoeira dos Índios	43	3	Gurinhém	184	1
Cacimba de Areia	7	0	Gurjão	19	1
Cacimba de Dentro	45	0	Ibiara	10	0
Cacimbas	37	1	Igaracy	3	0
Caiçara	206	2	Imaculada	14	0
Cajazeiras	559	16	Ingá	370	3
Cajazeirinhas	1	0	Itabaiana	600	8
Caldas Brandão	83	2	Itaporanga	35	1
Camalaú	1	0	Itapororoca	204	3
Campina Grande	6670	115	Itatuba	134	1
Capim	101	2	Jacaraú	122	2
Caraúbas	14	0	Jericó	4	0
Carrapateira	9	0	João Pessoa	13588	345
Casserengue	116	1	Joca Claudino	2	0
Catingueira	14	2	Juarez Távora	142	0
Catolé do Rocha	164	6	Juazeirinho	98	0

<u>Município de Residência</u>	<u>Caso</u>	<u>Óbito</u>	<u>Município de Residência</u>	<u>Caso</u>	<u>Óbito</u>
Junco do Seridó	26	1	Picuí	81	0
Juripiranga	297	5	Pilar	147	1
Juru	11	0	Pilões	37	0
Lagoa	3	0	Pilõezinhos	146	0
Lagoa de Dentro	36	0	Pirpirituba	88	1
Lagoa Seca	386	4	Pitimbu	472	5
Lastro	13	0	Pocinhos	56	1
Livramento	39	0	Poço Dantas	2	0
Logradouro	57	2	Pombal	153	0
Lucena	181	1	Prata	1	0
Mãe d'Água	11	0	Princesa Isabel	40	1
Malta	18	1	Puxinanã	173	1
Mamanguape	1248	17	Queimadas	495	2
Manaíra	7	0	Quixabá	25	0
Marcação	43	0	Remígio	154	3
Mari	368	7	Riachão	24	0
Marizópolis	7	1	Riachão do Bacamarte	187	0
Massaranduba	147	1	Riachão do Poço	32	1
Mataraca	83	4	Riacho de Santo Antônio	15	0
Matinhas	41	1	Riacho dos Cavalos	4	0
Mato Grosso	7	1	Rio Tinto	460	10
Maturéia	23	1	Salgadinho	10	0
Mogeiro	69	1	Salgado de São Félix	102	1
Montadas	32	1	Santa Cecília	17	0
Monteiro	94	1	Santa Cruz	13	1
Mulungu	159	3	Santa Helena	10	0
Natuba	40	0	Santa Inês	10	0
Nazarezinho	7	1	Santa Luzia	165	4
Nova Floresta	16	0	Santa Rita	1279	99
Nova Olinda	5	0	Santa Teresinha	30	0
Nova Palmeira	34	0	Santana de Mangueira	1	0
Olho d'Água	30	0	Santana dos Garrotes	5	0
Olivedos	34	0	Santo André	5	0
Parari	4	0	São Bentinho	20	0
Passagem	29	0	São Bento	579	9
Patos	1432	55	São Domingos	1	0
Paulista	64	1	São Domingos do Cariri	8	1
Pedra Lavrada	21	0	São Francisco	7	0
Pedras de Fogo	946	12	São João do Cariri	27	0
Pedro Régis	20	0	São João do Rio do Peixe	42	0
Piancó	59	3	São João do Tigre	4	0



Município de Residência	Caso	Óbito	Município de Residência	Caso	Óbito
São José da Lagoa Tapada	18	0	Sertãozinho	37	0
São José de Caiana	25	0	Sobrado	68	2
São José de Espinharas	8	0	Solânea	164	1
São José de Piranhas	53	1	Soledade	88	1
São José de Princesa	1	0	Sossêgo	5	0
São José do Bonfim	48	1	Sousa	528	4
São José do Brejo do Cruz	3	0	Sumé	59	0
São José do Sabugi	158	1	Tacima	66	1
São José dos Cordeiros	4	0	Taperoá	45	2
São José dos Ramos	86	0	Tavares	25	0
São Mamede	27	3	Teixeira	67	2
São Miguel de Taipu	70	1	Tenório	11	0
São Sebastião de Lagoa de Roça	119	2	Triunfo	8	0
São Sebastião do Umbuzeiro	4	0	Uiraúna	20	1
São Vicente do Seridó	23	0	Umbuzeiro	33	2
Sapé	503	19	Várzea	7	0
Serra Branca	48	1	Vieirópolis	4	0
Serra da Raiz	12	0	Vista Serrana	2	0
Serra Grande	5	0	Zabelê	1	0
Serra Redonda	131	0	Total	48.175	1002
Serraria	27	1			

* Dados extraídos dos sistemas SIM, SIVEP e ESUS-VE, sujeitos a alterações por parte dos municípios.

PERFIL SRAG CONFIRMADOS DA COVID-19, PB - 2020

Gráfico 6.

Distribuição dos casos graves confirmados por semana epidemiológica. Paraíba, até dia 01/07/2020.

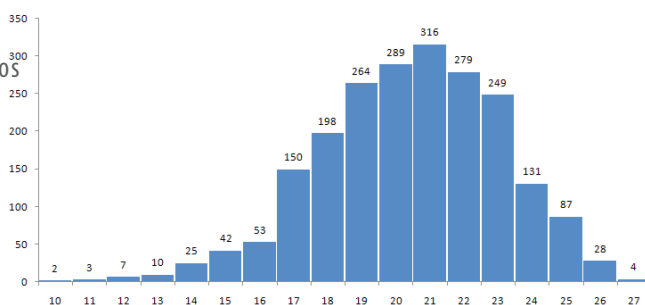

Fonte: Secretaria de Estado da Saúde (SES-PB)

Gráfico 7. Distribuição dos casos graves por sexo. Paraíba, até dia 01/07/2020.

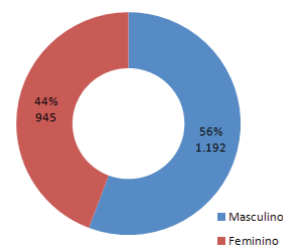

Fonte: Secretaria de Estado da Saúde (SES-PB)

Gráfico 8. Distribuição dos casos graves por faixa etária. Paraíba, até dia 01/07/2020.

Fonte: Secretaria de Estado da Saúde (SES-PB)

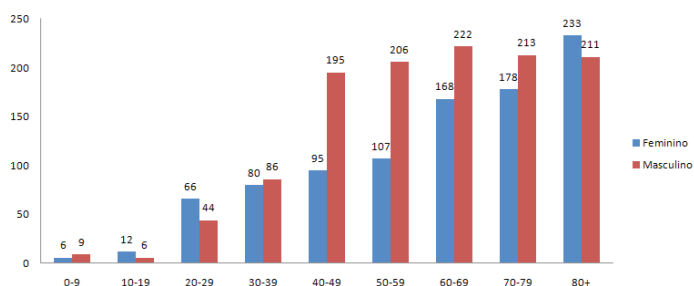



PERFIL SRAG CONFIRMADOS DA COVID-19, PB - 2020

Gráfico 9. Número de óbitos e número de óbitos acumulados por data de ocorrência do óbito. Paraíba, até o dia 01/07/2020.

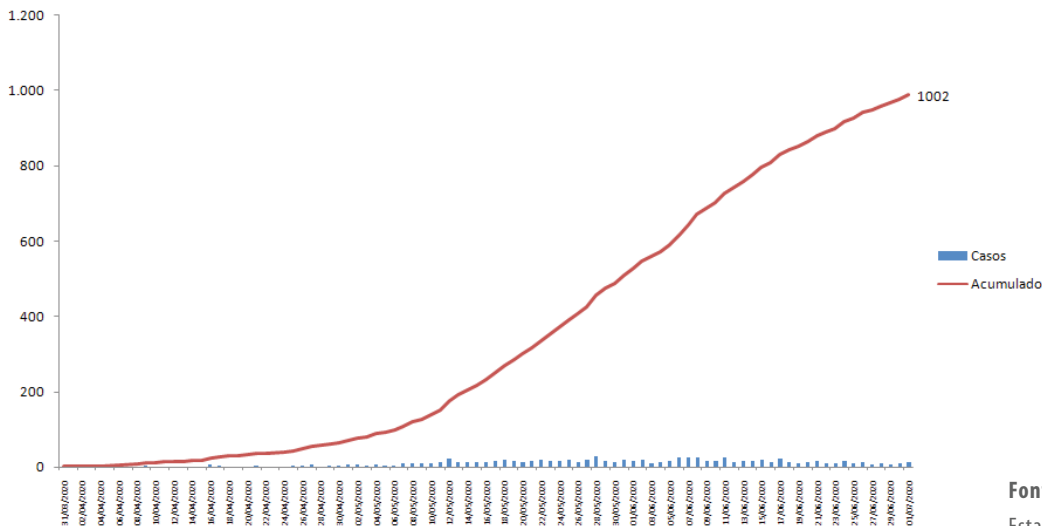

Fonte: Secretaria de Estado da Saúde (SES-PB)

* Dados extraídos dos sistemas SIM, SIVEP e ESUS-VE, sujeitos a alterações por parte dos municípios.

Gráfico 10. Distribuição dos óbitos confirmados COVID 19, por data do falecimento. Paraíba, até dia 01/07/2020.

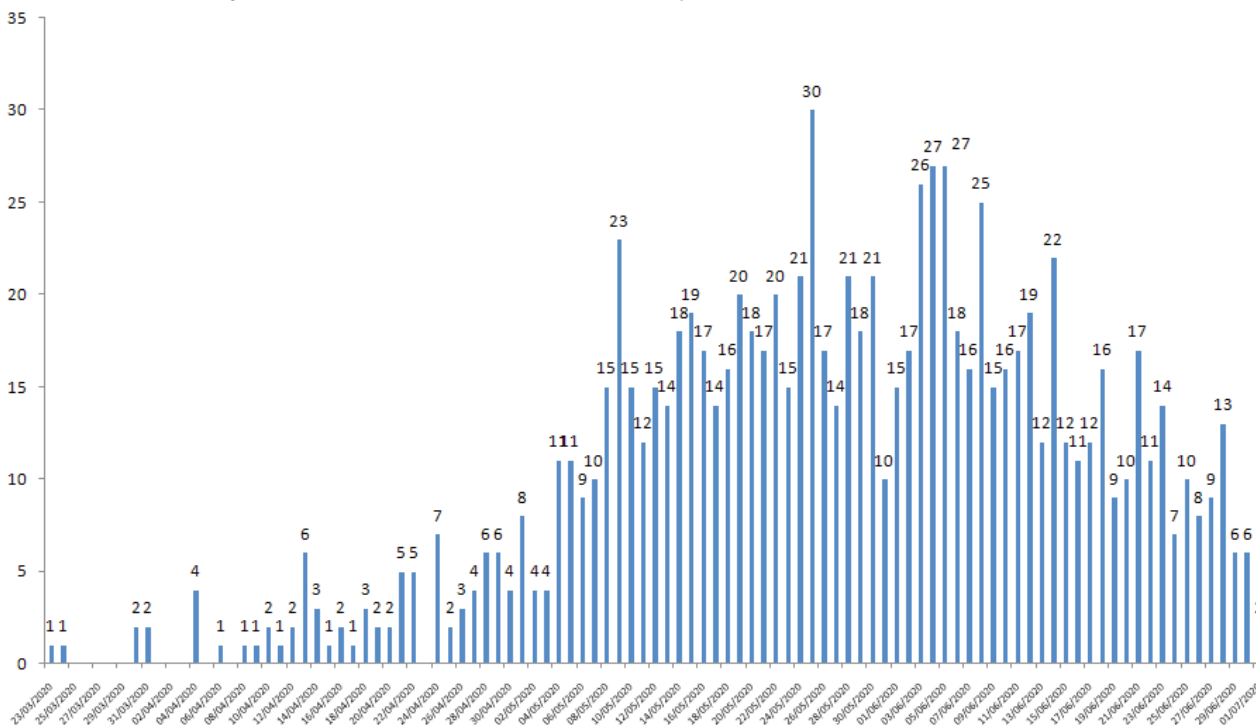

Fonte: Secretaria de Estado da Saúde (SES-PB)



Gráfico 11. Distribuição dos óbitos confirmados por sexo e faixa etária. Paraíba, até dia 01/07/2020.

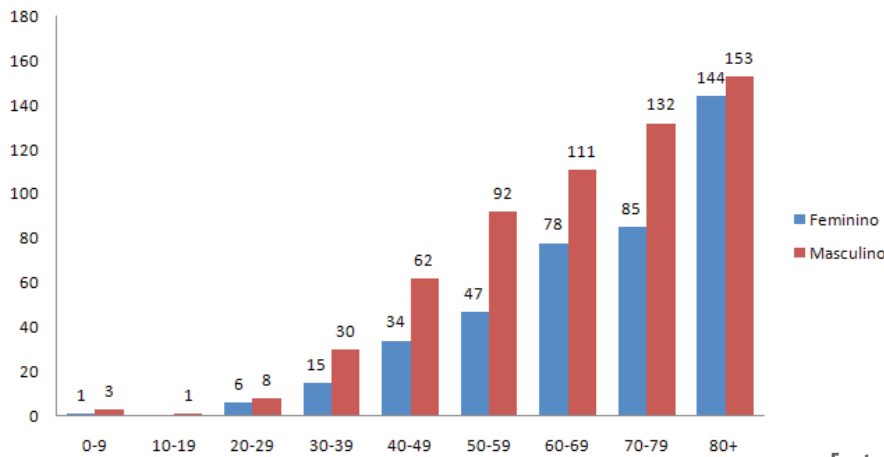

Fonte: Secretaria de Estado da Saúde (SES-PB)

Gráfico 12. Distribuição dos óbitos confirmados por comorbidade. Paraíba, até dia 01/07/2020.

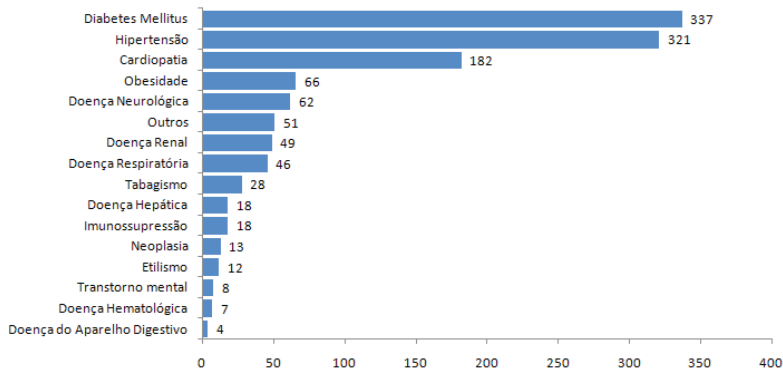

Fonte: Secretaria de Estado da Saúde (SES-PB)

Gráfico 13. Proporção de óbitos por COVID-19 segundo raça/cor. Paraíba, até 01/07/2020.

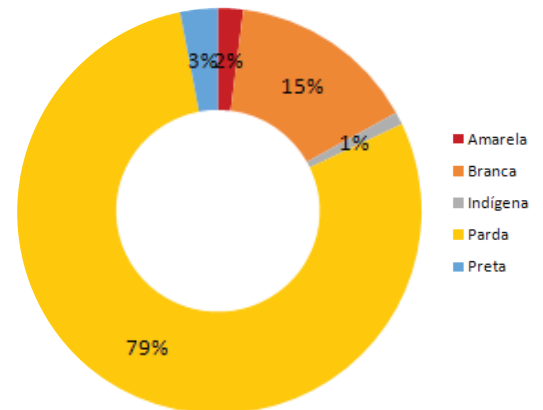

* Dados extraídos dos sistemas SIM, SIVEP e ESUS-VE, sujeitos a alterações por parte dos municípios.

DADOS LABORATORIAIS DA COVID-19, PB - 2020

Gráfico 14. Resultados dos PCR e testes rápidos aplicados. Paraíba, até dia 01/07/2020.

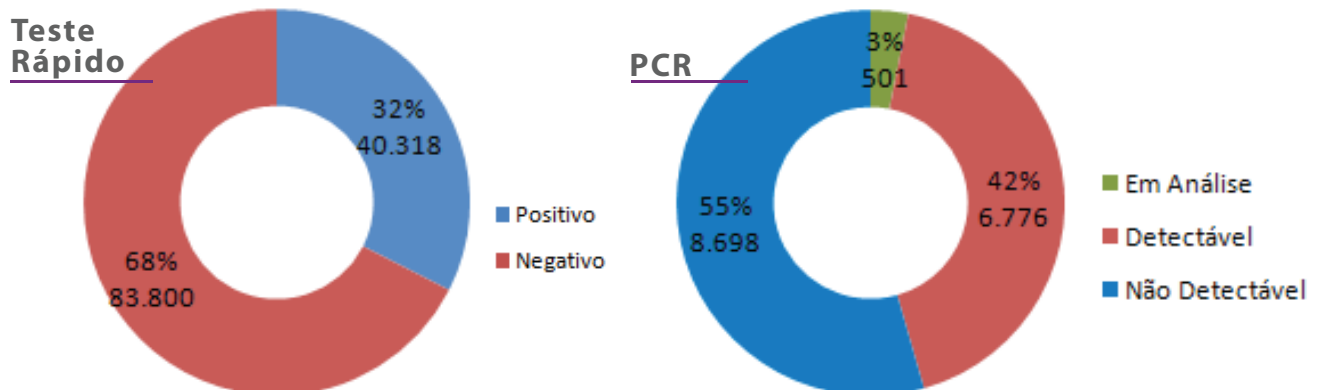

Fonte: Lacen-PB



PROFISSIONAIS DE SAÚDE

Tabela 2. Número de profissionais de saúde testados para Covid - 19, segundo a classificação final, Paraíba, até dia 01/07/2020.

Classificação final	Nº Profissionais de Saúde
Confirmados	3.540
Descartados	18.142
Em investigação	3.534
Total	25.216

Fonte: Secretaria de Estado da Saúde (SES-PB)

Gráfico 15. Proporção de casos confirmados de Covid 19 em profissionais de saúde. Paraíba, até dia 01/07/2020.

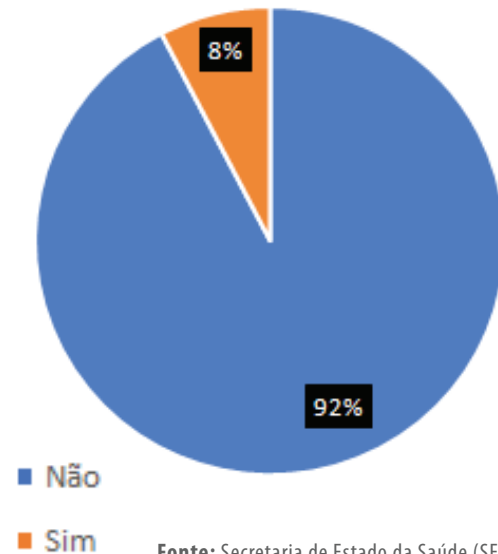

Fonte: Secretaria de Estado da Saúde (SES-PB)

Gráfico 16. Proporção de casos confirmados no E SUS VE dos profissionais de saúde (n=3.070) segundo a categoria profissional. Paraíba, até dia 01/07/2020.

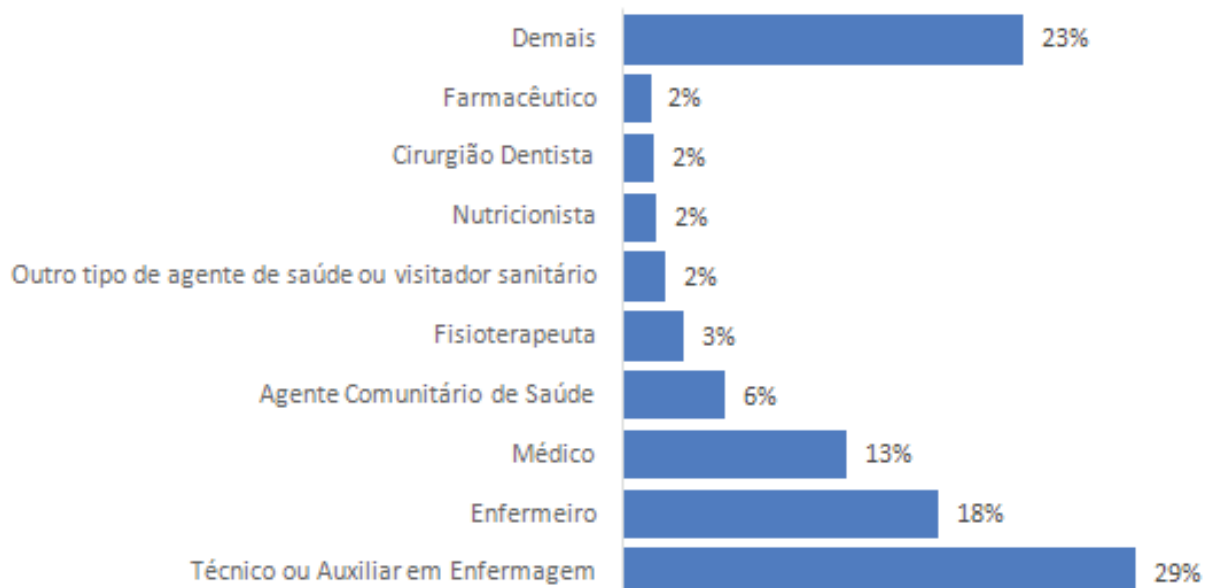

Fonte: Secretaria de Estado da Saúde (SES-PB)