



42832 casos confirmados

12962 recuperados

37751 casos descartados

864 óbitos confirmados

Gráfico 1. Casos confirmados por data de início dos sintomas e acumulado para o período. Paraíba, até a o dia 26/06/2020.



Gráfico 2. Distribuição dos casos confirmados por sexo. Paraíba, até o dia 26/06/2020.



Figura 1 - Distribuição dos casos confirmados por município de residência Paraíba, até 26/06/2020.



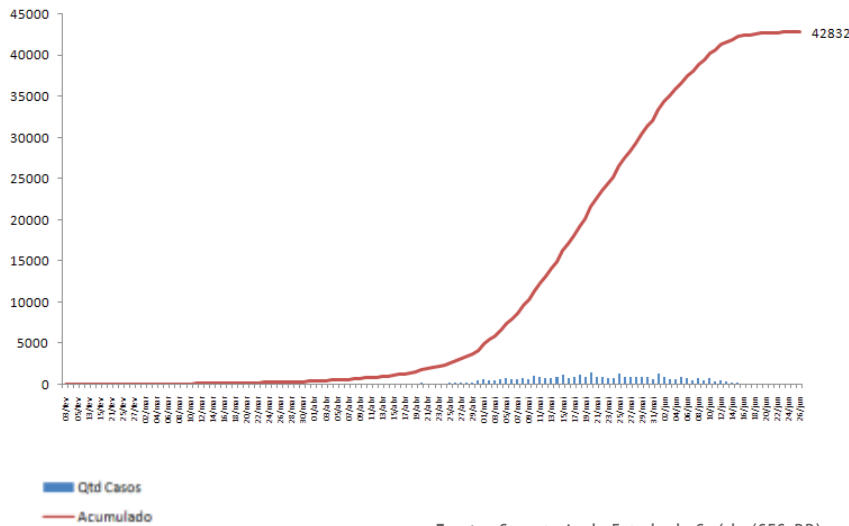

Gráfico 3 - Distribuição dos casos confirmados por semana epidemiológica. Paraíba, até 26/06/2020.

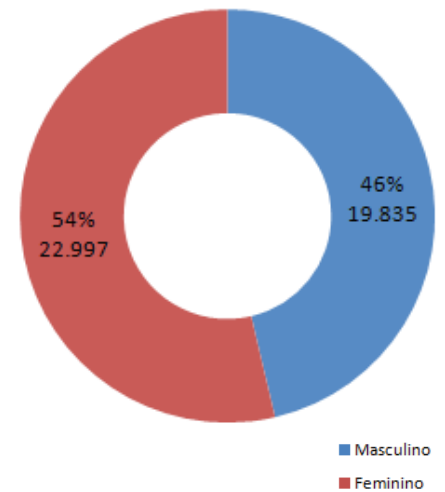

Fonte: Secretaria de Estado da Saúde (SES-PB)

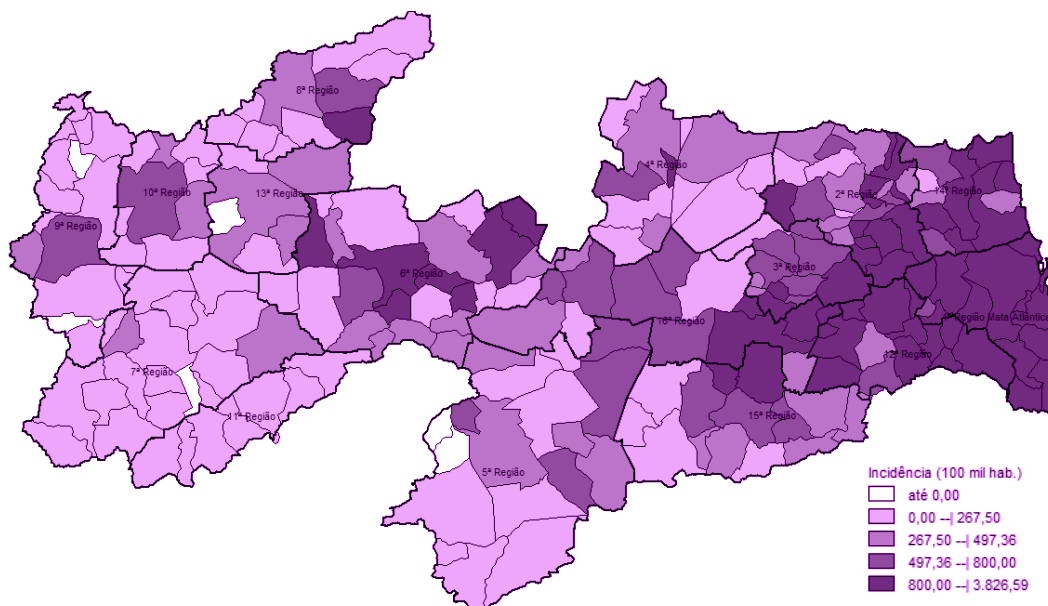
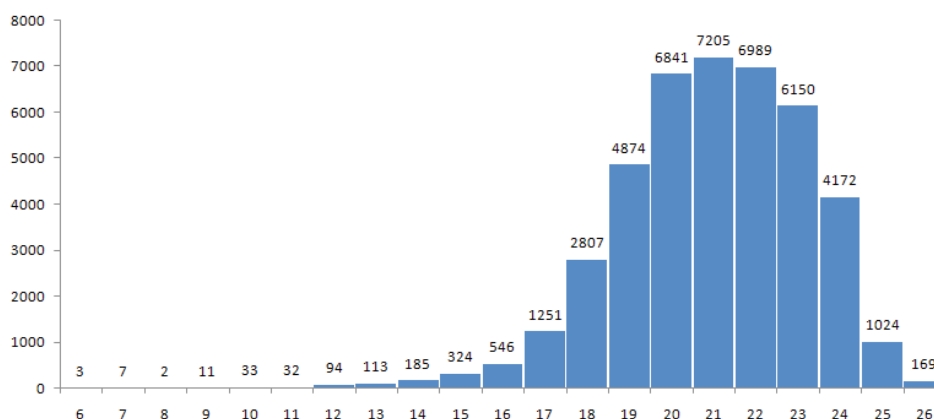
A redução no número de casos confirmados de Covid-19 nas últimas semanas, provavelmente, está relacionado ao fato de que os casos notificados de síndromes gripais leves e moderadas somente serão submetidos a testagens para elucidação do diagnóstico a partir do 10º dia após o início dos sintomas.

Gráfico 4 - Distribuição dos casos confirmados por faixa etária e sexo. Paraíba, até dia 26/06/2020.



Gráfico 5 - Número e Percentual de casos confirmados para Covid-19, segundo raça/cor, Paraíba, até dia 26/06/2020.



Nota: Para análise foram excluídos os casos com campo Ignorado/Branco (n= 6.316)

Tabela 1 - Distribuição dos casos confirmados por município de residência. Paraíba, até 26/06/2020.

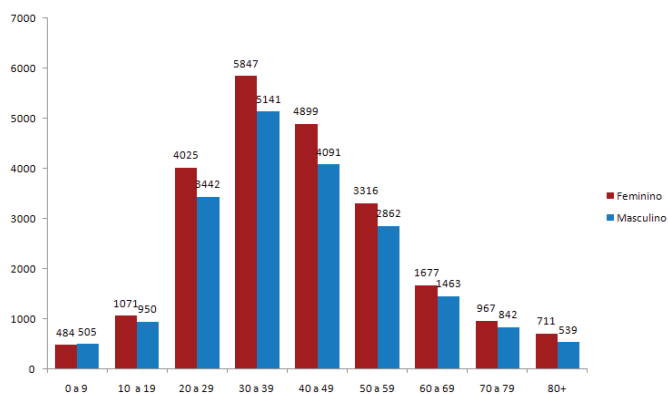
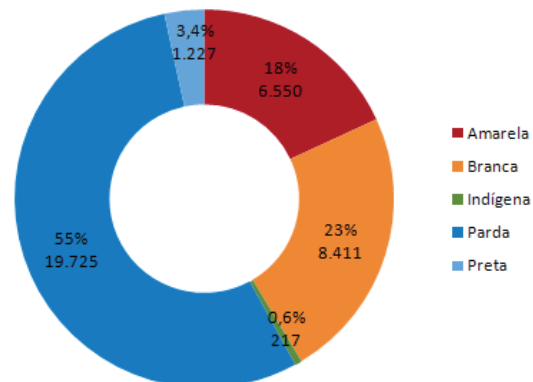
Município de Residência	Caso	Óbito	Município de Residência	Caso	Óbito
Água Branca	23	2	Alagoinha	349	1
Aguiar	13	0	Alcantil	18	0
Alagoa Grande	380	6	Algodão de Jandaíra	3	0
Alagoa Nova	155	2	Alhandra	299	7
			Amparo	12	0



<u>Município de Residência</u>	<u>Caso</u>	<u>Óbito</u>	<u>Município de Residência</u>	<u>Caso</u>	<u>Óbito</u>
Aparecida	24	0	Capim	100	2
Araçagi	227	2	Caraúbas	12	0
Arara	68	0	Carrapateira	5	0
Araruna	62	3	Casserengue	98	0
Areia	147	1	Catingueira	11	2
Areia de Baraúnas	1	0	Catolé do Rocha	136	6
Areial	27	1	Caturité	56	0
Aroeiras	76	0	Conceição	8	0
Assunção	24	0	Condado	67	1
Baía da Traição	157	3	Conde	332	5
Bananeiras	74	1	Congo	26	1
Baraúna	102	0	Coremas	27	0
Barra de Santa Rosa	17	0	Coxixola	9	0
Barra de Santana	47	0	Cruz do Espírito Santo	180	11
Barra de São Miguel	6	1	Cubati	38	0
Bayeux	799	51	Cuité	73	1
Belém	226	2	Cuité de Mamanguape	45	2
Belém do Brejo do Cruz	7	0	Cuitegi	101	2
Bernardino Batista	3	0	Curral de Cima	16	0
Boa Ventura	2	0	Curral Velho	1	0
Boa Vista	48	0	Damião	3	0
Bom Jesus	3	0	Desterro	32	1
Bom Sucesso	6	0	Diamante	2	0
Bonito de Santa Fé	2	0	Dona Inês	9	1
Boqueirão	108	1	Duas Estradas	41	1
Borborema	6	0	Emas	2	0
Brejo do Cruz	77	1	Esperança	229	2
Brejo dos Santos	4	0	Fagundes	40	2
Caaporã	720	9	Frei Martinho	1	0
Cabaceiras	11	0	Gado Bravo	60	1
Cabedelo	1700	11	Guarabira	1997	17
Cachoeira dos Índios	41	3	Gurinhém	137	1
Cacimba de Areia	7	0	Gurjão	18	1
Cacimba de Dentro	45	0	Ibiara	9	0
Cacimbas	31	1	Igaracy	3	0
Caiçara	147	1	Imaculada	13	0
Cajazeiras	457	13	Ingá	274	2
Cajazeirinhas	1	0	Itabaiana	537	7
Caldas Brandão	58	2	Itaporanga	23	1
Camalaú	1	0	Itapororoca	160	3
Campina Grande	6261	87	Itatuba	116	1



<u>Município de Residência</u>	<u>Caso</u>	<u>Óbito</u>	<u>Município de Residência</u>	<u>Caso</u>	<u>Óbito</u>
Jacaraú	96	2	Patos	1262	51
Jericó	4	0	Paulista	58	1
João Pessoa	12015	296	Pedra Lavrada	20	0
Joca Claudino	1	0	Pedras de Fogo	892	12
Juarez Távora	114	0	Pedro Régis	14	0
Juazeirinho	94	0	Piancó	43	3
Junco do Seridó	22	1	Picuí	72	0
Juripiranga	263	4	Pilar	126	1
Juru	9	0	Pilões	33	0
Lagoa	3	0	Pilõezinhos	114	0
Lagoa de Dentro	32	0	Pirpirituba	72	1
Lagoa Seca	347	4	Pitimbu	450	4
Lastro	13	0	Pocinhos	46	1
Livramento	29	0	Poço Dantas	1	0
Logradouro	44	1	Pombal	138	0
Lucena	163	1	Princesa Isabel	39	1
Mãe d'Água	11	0	Puxinanã	161	1
Malta	18	0	Queimadas	440	2
Mamanguape	1098	13	Quixabá	24	0
Manaíra	7	0	Remígio	140	3
Marcação	30	0	Riachão	21	0
Mari	331	7	Riachão do Bacamarte	173	0
Marizópolis	6	1	Riachão do Poço	28	1
Massaranduba	123	1	Riacho de Santo Antônio	7	0
Mataraca	82	4	Riacho dos Cavalos	2	0
Matinhas	35	1	Rio Tinto	356	9
Mato Grosso	7	1	Salgadinho	9	0
Maturéia	21	0	Salgado de São Félix	88	1
Mogeiro	60	1	Santa Cecília	15	0
Montadas	28	0	Santa Cruz	10	1
Monteiro	73	1	Santa Helena	9	0
Mulungu	146	2	Santa Inês	8	0
Natuba	35	0	Santa Luzia	158	4
Nazarezinho	4	1	Santa Rita	1189	94
Nova Floresta	15	0	Santa Teresinha	28	0
Nova Olinda	5	0	Santana de Mangueira	1	0
Nova Palmeira	28	0	Santana dos Garrotes	4	0
Olho d'Água	29	0	Santo André	1	0
Olivedos	26	0	São Bentinho	20	0
Parari	4	0	São Bento	529	8
Passagem	28	0	São Domingos do Cariri	6	1



Município de Residência	Caso	Óbito	Município de Residência	Caso	Óbito
São Francisco	7	0	Serra Redonda	125	0
São João do Cariri	24	0	Serraria	22	1
São João do Rio do Peixe	29	0	Sertãozinho	34	0
São João do Tigre	3	0	Sobrado	64	1
São José da Lagoa Tapada	18	0	Solânea	142	1
São José de Caiana	23	0	Soledade	81	0
São José de Espinharas	5	0	Sossêgo	5	0
São José de Piranhas	34	1	Sousa	472	3
São José de Princesa	2	0	Sumé	46	0
São José do Bonfim	48	1	Tacima	51	1
São José do Brejo do Cruz	2	0	Taperoá	43	1
São José do Sabugi	140	1	Tavares	25	0
São José dos Cordeiros	4	0	Teixeira	58	1
São José dos Ramos	78	0	Tenório	11	0
São Mamede	24	2	Triunfo	3	0
São Miguel de Taipu	67	1	Uiraúna	19	1
São Sebastião de Lagoa de Roça	118	2	Umbuzeiro	30	1
São Sebastião do Umbuzeiro	4	0	Várzea	7	0
São Vicente do Seridó	23	0	Vieirópolis	4	0
Sapé	450	16	Vista Serrana	3	0
Serra Branca	31	1	Zabelê	1	0
Serra da Raiz	12	0	Total	42.832	864
Serra Grande	5	0			

* Dados extraídos dos sistemas SIM, SIVEP e ESUS-VE, sujeitos a alterações por parte dos municípios.

PERFIL SRAG CONFIRMADOS DA COVID-19, PB - 2020

Gráfico 6.

Distribuição dos casos graves confirmados por semana epidemiológica. Paraíba, até dia 26/06/2020.

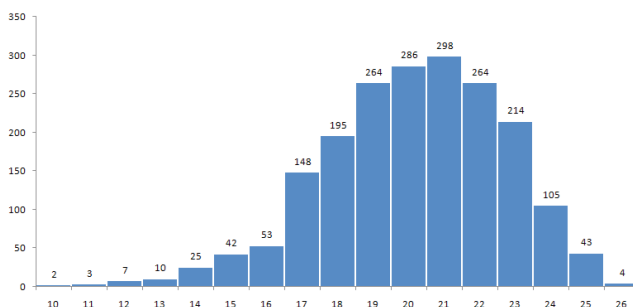

Fonte: Secretaria de Estado da Saúde (SES-PB)

Gráfico 7. Distribuição dos casos graves por sexo. Paraíba, até dia 26/06/2020.

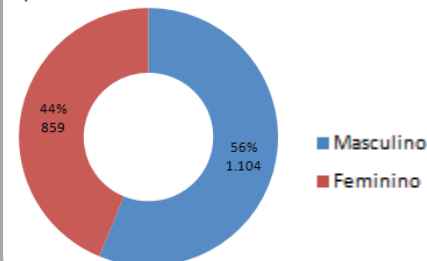

Fonte: Secretaria de Estado da Saúde (SES-PB)

Gráfico 8. Distribuição dos casos graves por faixa etária. Paraíba, até dia 26/06/2020.

Fonte: Secretaria de Estado da Saúde (SES-PB)

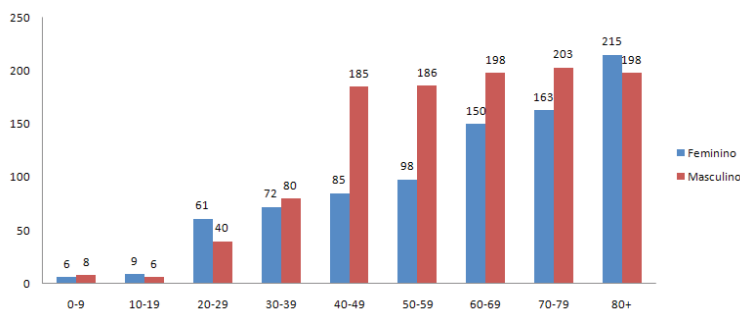



PERFIL SRAG CONFIRMADOS DA COVID-19, PB - 2020

Gráfico 9. Número de óbitos e número de óbitos acumulados por data de ocorrência do óbito. Paraíba, até o dia 26/06/2020.

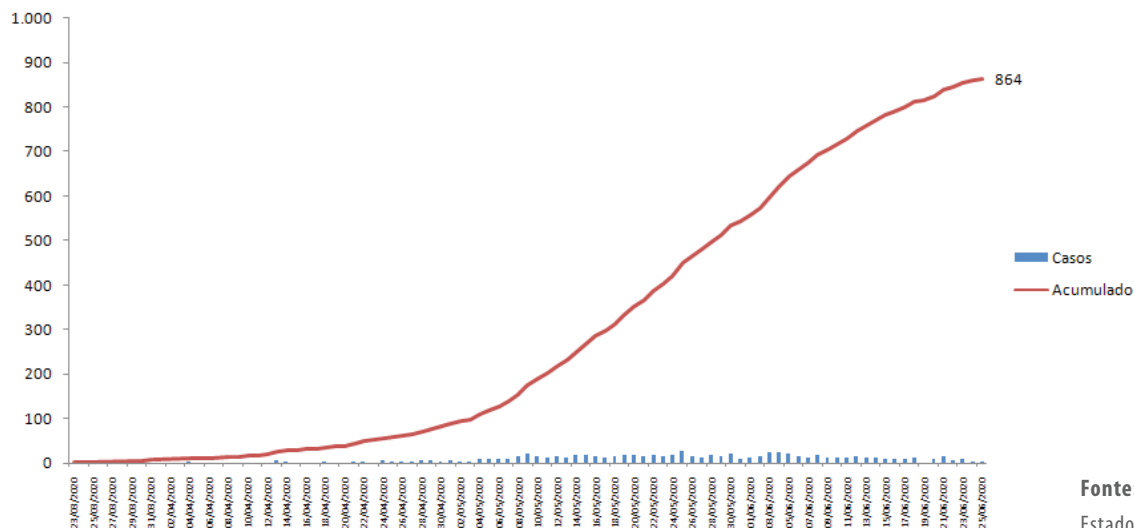

Fonte: Secretaria de Estado da Saúde (SES-PB)

* Dados extraídos dos sistemas SIM, SIVEP e ESUS-VE, sujeitos a alterações por parte dos municípios.

Gráfico 10. Distribuição dos óbitos confirmados COVID 19, por data do falecimento. Paraíba, até dia 26/06/2020.

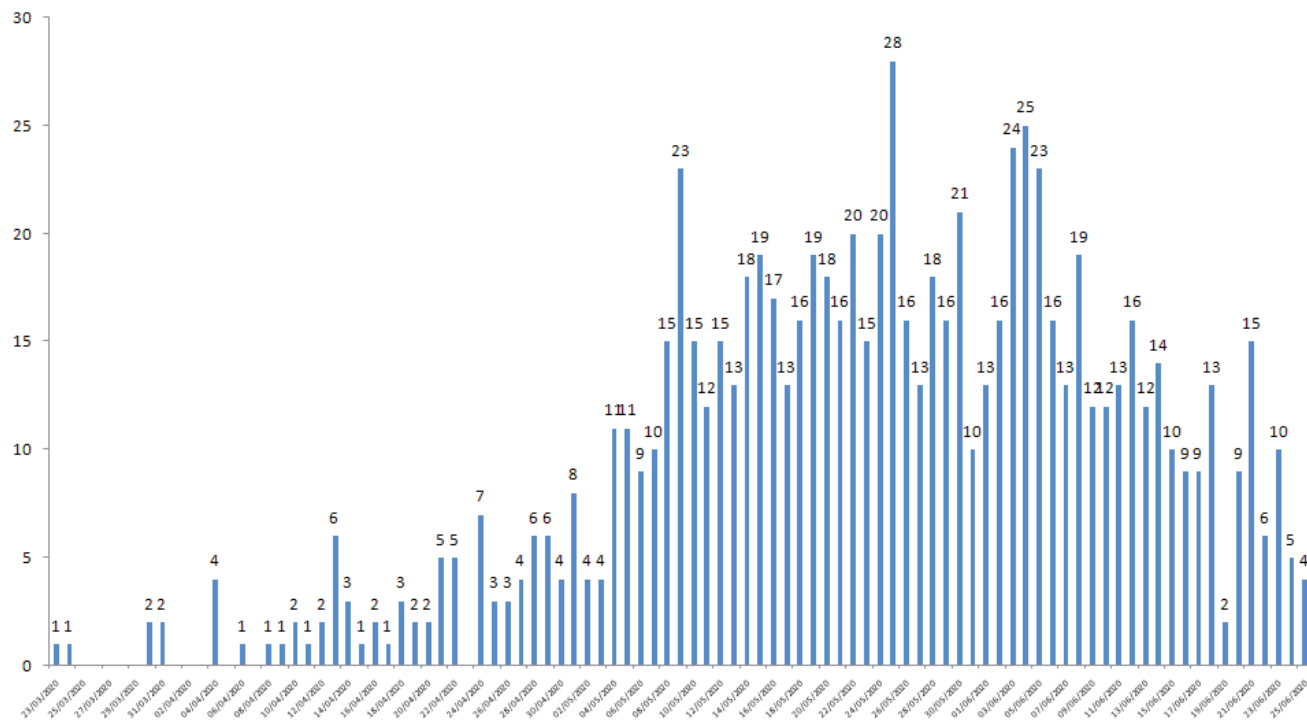

Fonte: Secretaria de Estado da Saúde (SES-PB)



Gráfico 11. Distribuição dos óbitos confirmados por sexo e faixa etária. Paraíba, até dia 26/06/2020.

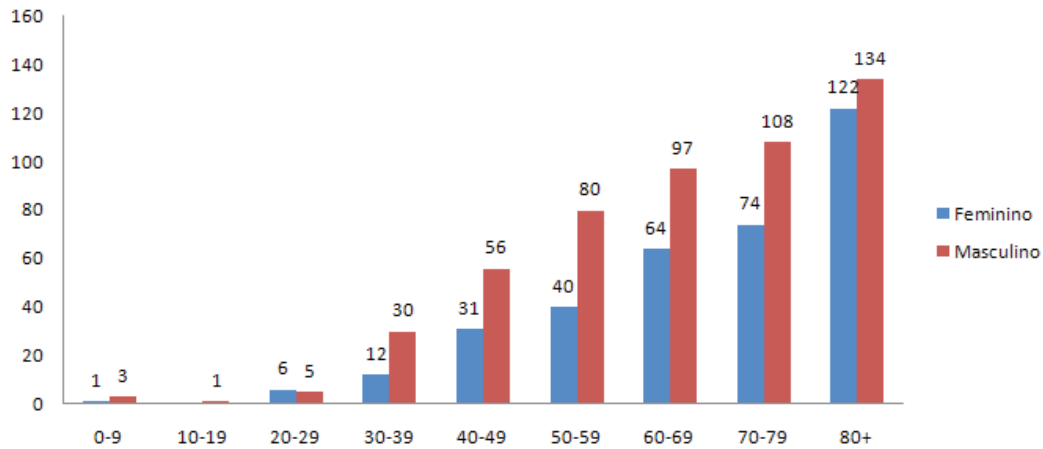

Fonte: Secretaria de Estado da Saúde (SES-PB)

Gráfico 12. Distribuição dos óbitos confirmados por comorbidade. Paraíba, até dia 26/06/2020.

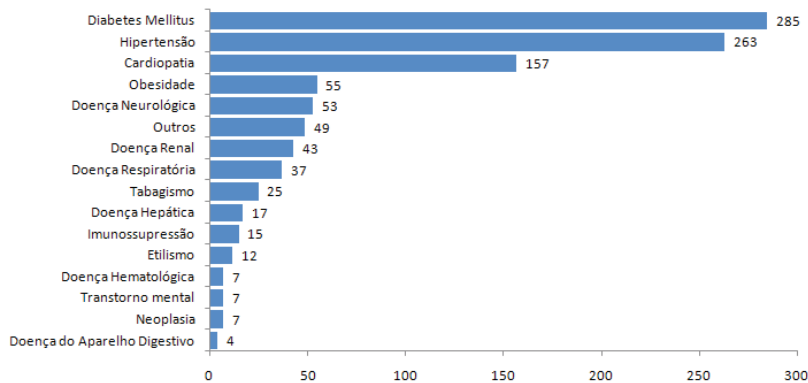

Fonte: Secretaria de Estado da Saúde (SES-PB)

Gráfico 13. Proporção de óbitos por COVID-19 segundo raça/cor. Paraíba, até 26/06/2020

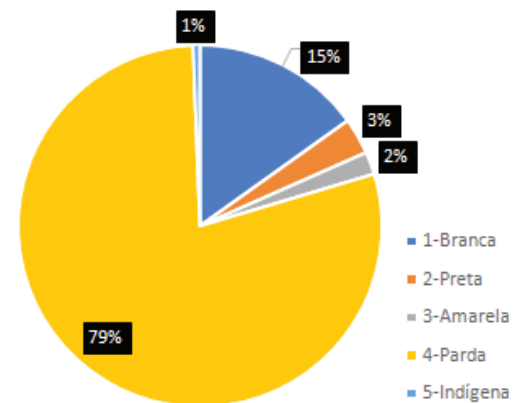

* Dados extraídos dos sistemas SIM, SIVEP e ESUS-VE, sujeitos a alterações por parte dos municípios.

DADOS LABORATORIAIS DA COVID-19, PB - 2020

Gráfico 14. Resultados dos PCR e testes rápidos aplicados. Paraíba, até dia 26/06/2020.

Teste Rápido

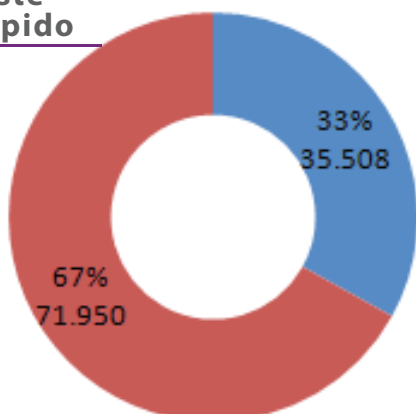

PCR

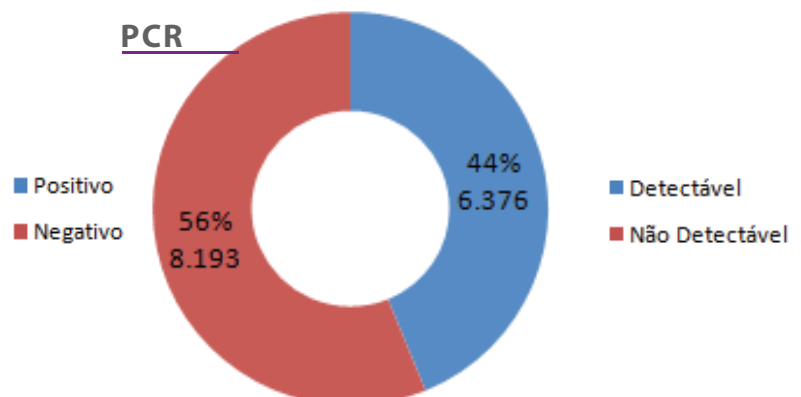

Fonte: Lacen-PB



PROFISSIONAIS DE SAÚDE

Tabela 2. Número de profissionais de saúde testados para Covid - 19, segundo a classificação final, Paraíba, até dia 26/06/2020.

Classificação final	Nº Profissionais de Saúde
Confirmados	3.265
Descartados	15.413
Em investigação	3.575
Total	22.253

Fonte: Secretaria de Estado da Saúde (SES-PB)

Gráfico 15. Proporção de casos confirmados de Covid 19 em profissionais de saúde. Paraíba, até dia 26/06/20200.

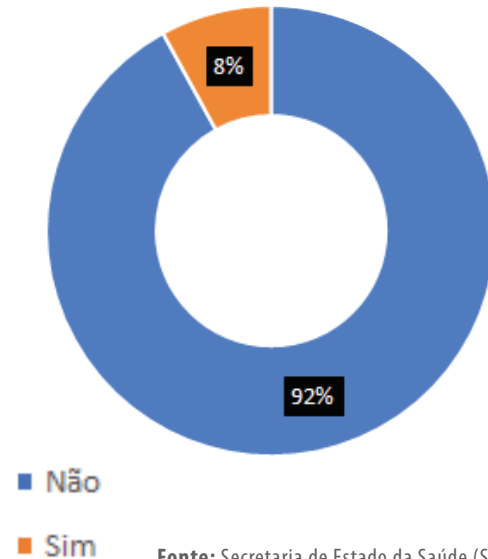

Fonte: Secretaria de Estado da Saúde (SES-PB)

Gráfico 16. Proporção de casos confirmados no E SUS VE dos profissionais de saúde (n=3.070) segundo a categoria profissional. Paraíba, até dia 26/06/202

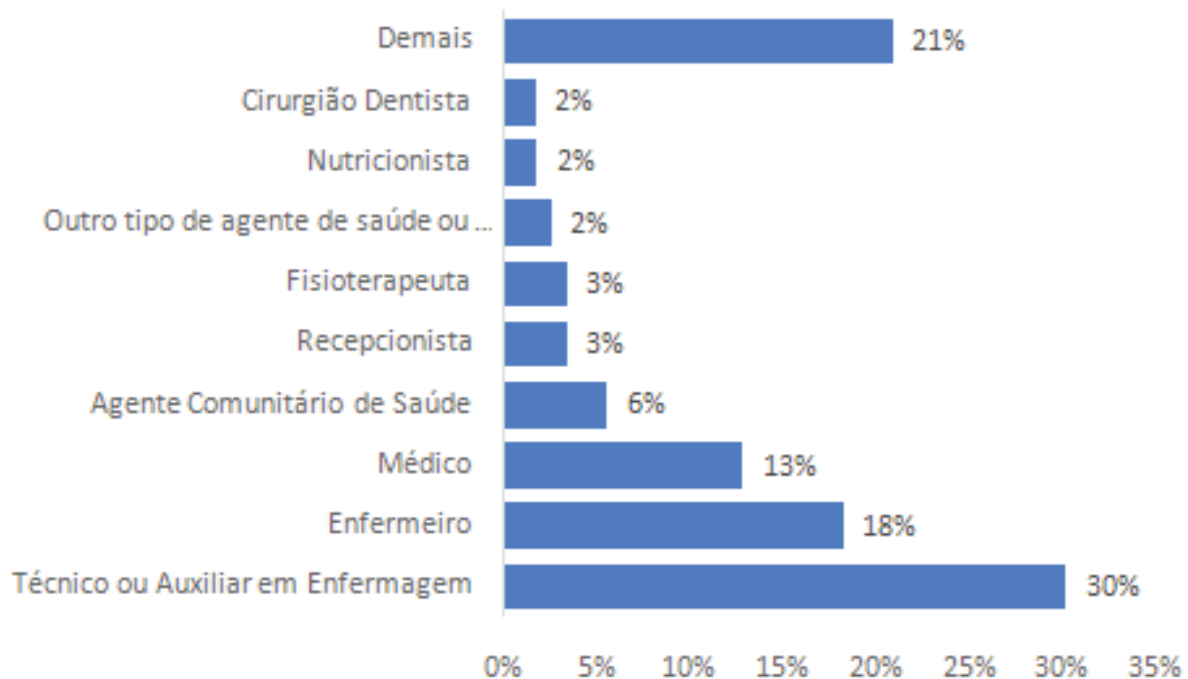

Fonte: Secretaria de Estado da Saúde (SES-PB)