



**39912** casos confirmados

**11687** recuperados

**34924** casos descartados

**828** óbitos confirmados

**Gráfico 1.** Casos confirmados por data de início dos sintomas e acumulado para o período. Paraíba, até a o dia 24/06/2020.

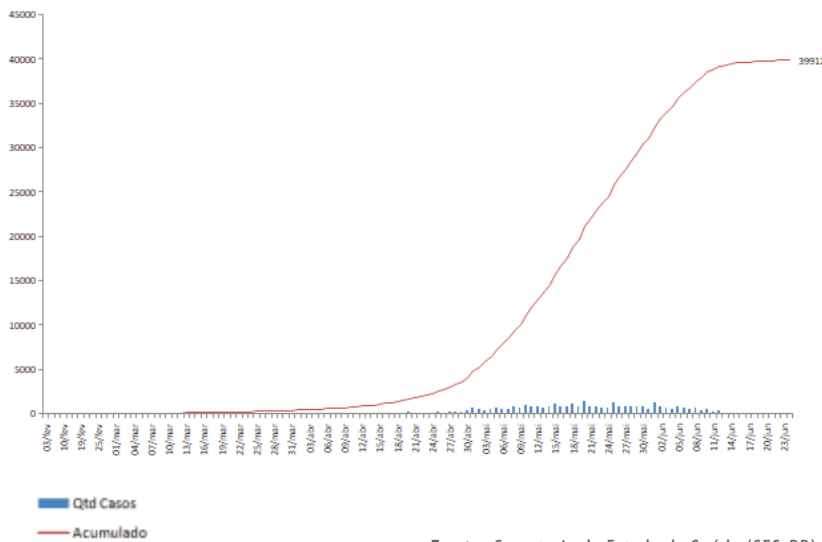

Fonte: Secretaria de Estado da Saúde (SES-PB)

**Gráfico 2.** Distribuição dos casos confirmados por sexo. Paraíba, até o dia 24/06/2020.

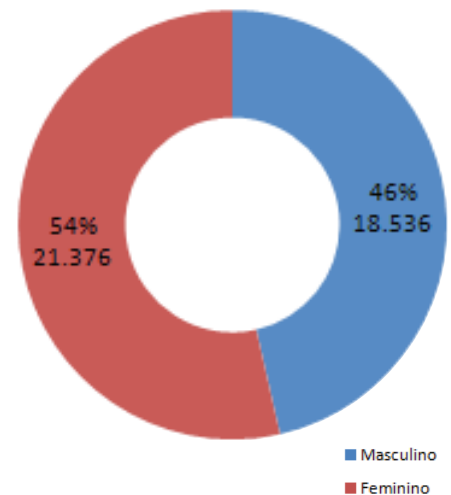

Fonte: Secretaria de Estado da Saúde (SES-PB)

**Figura 1 -** Distribuição dos casos confirmados por município de residência Paraíba, até 24/06/2020.

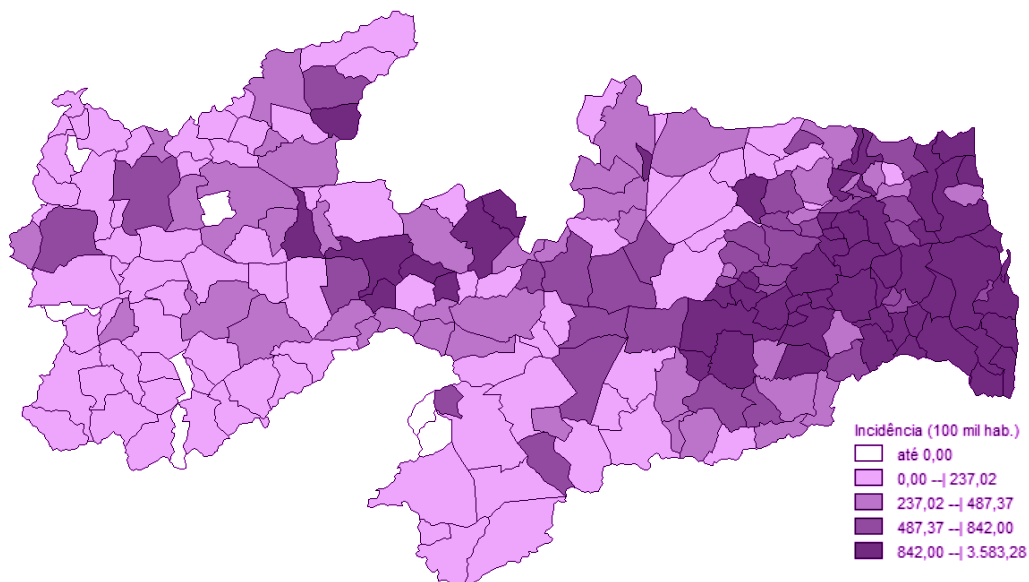



**Gráfico 3** - Distribuição dos casos confirmados por semana epidemiológica. Paraíba, até 24/06/2020.

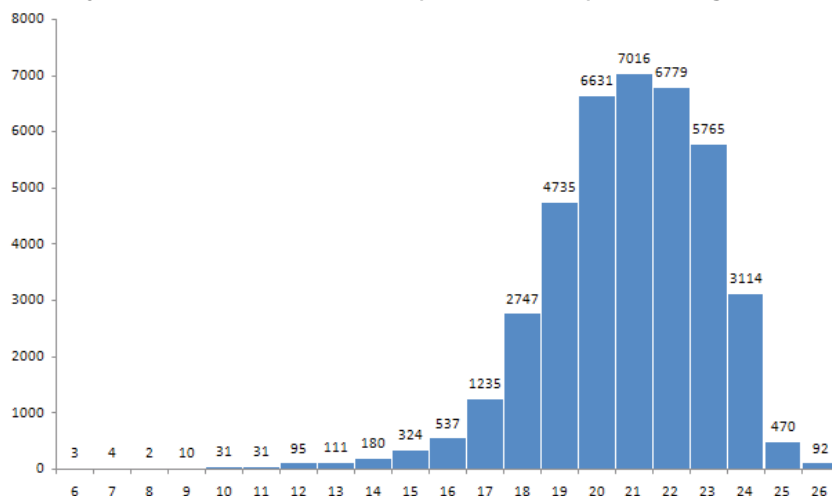

A redução no número de casos confirmados de Covid-19 nas últimas semanas, provavelmente, está relacionado ao fato de que os casos notificados de síndromes gripais leves e moderadas somente serão submetidos a testagens para elucidação do diagnóstico a partir do 10º dia após o início dos sintomas.

**Gráfico 4** - Distribuição dos casos confirmados por faixa etária e sexo. Paraíba, até dia 24/06/2020.

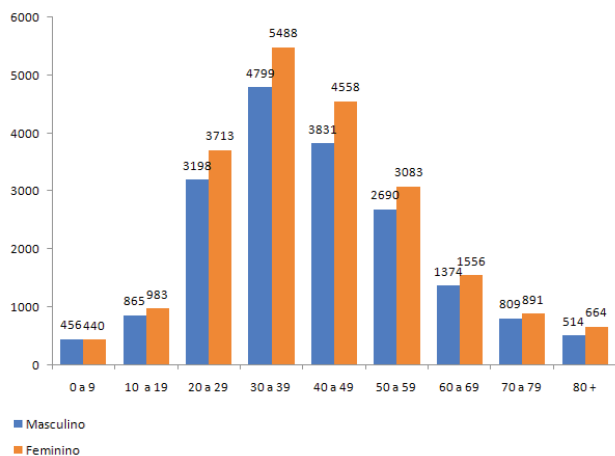

**Gráfico 5** - Número e Percentual de casos confirmados para Covid-19, segundo raça/cor, Paraíba, até dia 24/06/2020.

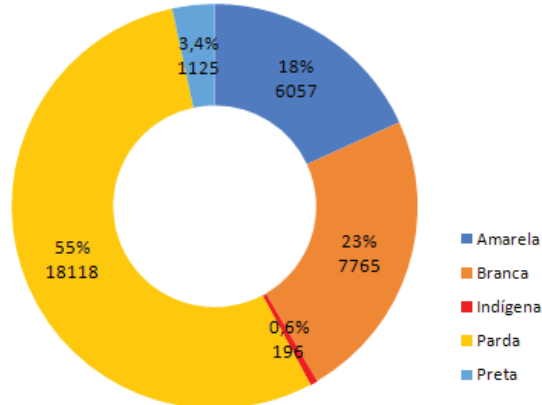

Nota: Para análise foram excluídos os casos com campo Ignorado/Branco (n= 6.316)

**Tabela 1** - Distribuição dos casos confirmados por município de residência. Paraíba, até 24/06/2020.

Município de Residência	Caso	Óbito
Água Branca	20	2
Aguiar	10	0
Alagoa Grande	333	6
Alagoa Nova	139	2

Município de Residência	Caso	Óbito
Alagoinha	318	1
Alcantil	18	0
Algodão de Jandaíra	2	0
Alhandra	286	7
Amparo	12	0



<u>Município de Residência</u>	<u>Caso</u>	<u>Óbito</u>	<u>Município de Residência</u>	<u>Caso</u>	<u>Óbito</u>
Aparecida	21	0	Capim	92	2
Araçagi	201	2	Caraúbas	8	0
Arara	66	0	Carrapateira	4	0
Araruna	46	2	Casserengue	93	0
Areia	136	1	Catingueira	11	2
Areia de Baraúnas	1	0	Catolé do Rocha	122	5
Areial	26	1	Caturité	50	0
Aroeiras	74	0	Conceição	8	0
Assunção	22	0	Condado	65	1
Baía da Traição	140	3	Conde	281	5
Bananeiras	70	1	Congo	24	1
Baraúna	95	0	Coremas	25	0
Barra de Santa Rosa	18	0	Coxixola	9	0
Barra de Santana	44	0	Cruz do Espírito Santo	180	11
Barra de São Miguel	6	1	Cubati	38	0
Bayeux	767	49	Cuité	68	1
Belém	204	2	Cuité de Mamanguape	37	1
Belém do Brejo do Cruz	7	0	Cuitegi	92	2
Bernardino Batista	2	0	Curral de Cima	15	0
Boa Ventura	2	0	Curral Velho	1	0
Boa Vista	48	0	Damião	3	0
Bom Jesus	3	0	Desterro	25	1
Bom Sucesso	6	0	Diamante	2	0
Bonito de Santa Fé	2	0	Dona Inês	7	0
Boqueirão	86	1	Duas Estradas	39	1
Borborema	4	0	Emas	2	0
Brejo do Cruz	72	1	Esperança	213	2
Brejo dos Santos	4	0	Fagundes	36	2
Caaporã	711	9	Frei Martinho	1	0
Cabaceiras	10	0	Gado Bravo	55	1
Cabedelo	1640	11	Guarabira	1857	17
Cachoeira dos Índios	41	3	Gurinhém	137	1
Cacimba de Areia	7	0	Gurjão	18	1
Cacimba de Dentro	40	0	Ibiara	9	0
Cacimbas	30	1	Igaracy	2	0
Caiçara	130	1	Imaculada	11	0
Cajazeiras	419	12	Ingá	249	2
Cajazeirinhas	1	0	Itabaiana	494	7
Caldas Brandão	58	2	Itaporanga	22	1
Camalaú	1	0	Itapororoca	147	3
Campina Grande	5815	85	Itatuba	104	1



<u>Município de Residência</u>	<u>Caso</u>	<u>Óbito</u>	<u>Município de Residência</u>	<u>Caso</u>	<u>Óbito</u>
Jacaraú	95	2	Patos	1134	51
Jericó	3	0	Paulista	57	1
João Pessoa	11130	287	Pedra Lavrada	19	0
Joca Claudino	1	0	Pedras de Fogo	821	12
Juarez Távora	102	0	Pedro Régis	11	0
Juazeirinho	93	0	Piancó	40	2
Junco do Seridó	21	1	Picuí	67	0
Juripiranga	259	4	Pilar	115	1
Juru	9	0	Pilões	33	0
Lagoa	3	0	Pilõezinhos	113	0
Lagoa de Dentro	29	0	Pirpirituba	57	1
Lagoa Seca	344	3	Pitimbu	432	4
Lastro	12	0	Pocinhos	44	1
Livramento	28	0	Poço Dantas	1	0
Logradouro	39	0	Pombal	134	0
Lucena	154	1	Princesa Isabel	37	1
Mãe d'Água	11	0	Puxinanã	148	1
Malta	18	0	Queimadas	391	1
Mamanguape	1029	12	Quixabá	24	0
Manaíra	7	0	Remígio	137	3
Marcação	26	0	Riachão	19	0
Mari	287	6	Riachão do Bacamarte	162	0
Marizópolis	5	1	Riachão do Poço	22	1
Massaranduba	118	0	Riacho de Santo Antônio	7	0
Mataraca	81	3	Riacho dos Cavalos	2	0
Matinhas	34	0	Rio Tinto	348	8
Mato Grosso	7	1	Salgadinho	9	0
Maturéia	19	0	Salgado de São Félix	86	0
Mogeirol	55	1	Santa Cecília	13	0
Montadas	28	0	Santa Cruz	9	1
Monteiro	63	1	Santa Helena	9	0
Mulungu	122	2	Santa Inês	5	0
Natuba	32	0	Santa Luzia	158	4
Nazarezinho	4	1	Santa Rita	1162	90
Nova Floresta	11	0	Santa Teresinha	25	0
Nova Olinda	5	0	Santana de Mangueira	1	0
Nova Palmeira	21	0	Santana dos Garrotes	2	0
Olho d'Água	28	0	Santo André	1	0
Olivedos	26	0	São Bentinho	20	0
Parari	4	0	São Bento	513	7
Passagem	25	0	São Domingos do Cariri	3	1



Município de Residência	Caso	Óbito	Município de Residência	Caso	Óbito
São Francisco	7	0	Serraria	22	1
São João do Cariri	23	0	Sertãozinho	32	0
São João do Rio do Peixe	29	0	Sobrado	64	1
São João do Tigre	3	0	Solânea	135	1
São José da Lagoa Tapada	18	0	Soledade	76	0
São José de Caiana	23	0	Sossêgo	4	0
São José de Espinharas	5	0	Sousa	443	2
São José de Piranhas	28	1	Sumé	32	0
São José do Bonfim	44	1	Tacima	51	1
São José do Brejo do Cruz	2	0	Taperoá	42	1
São José do Sabugi	138	1	Tavares	25	0
São José dos Cordeiros	4	0	Teixeira	57	1
São José dos Ramos	70	0	Tenório	11	0
São Mamede	25	2	Triunfo	2	0
São Miguel de Taipu	67	1	Uiraúna	17	1
São Sebastião de Lagoa de Roça	101	2	Umbuzeiro	29	1
São Sebastião do Umbuzeiro	4	0	Várzea	6	0
São Vicente do Seridó	18	0	Vieirópolis	4	0
Sapé	444	16	Vista Serrana	3	0
Serra Branca	25	0	Zabelê	1	0
Serra da Raiz	12	0	<b>Total</b>	<b>39.912</b>	<b>828</b>
Serra Grande	3	0			
Serra Redonda	114	0			

\* Dados extraídos dos sistemas SIM, SIVEP e ESUS-VE, sujeitos a alterações por parte dos municípios.

## PERFIL SRAG CONFIRMADOS DA COVID-19, PB - 2020

**Gráfico 6.**

Distribuição dos casos graves confirmados por semana epidemiológica. Paraíba, até dia 24/06/2020.

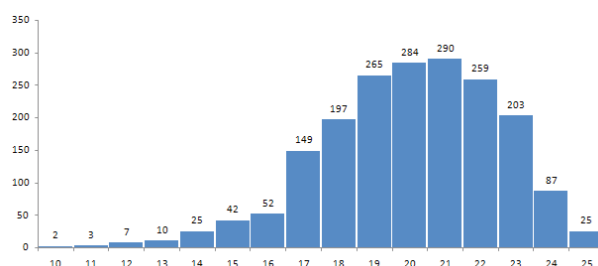

Fonte: Secretaria de Estado da Saúde (SES-PB)

**Gráfico 7.** Distribuição dos casos graves por sexo. Paraíba, até dia 24/06/2020.

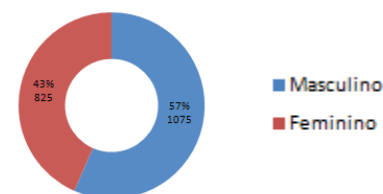

Fonte: Secretaria de Estado da Saúde (SES-PB)

**Gráfico 8.** Distribuição dos casos graves por faixa etária. Paraíba, até dia 24/06/2020.

Fonte: Secretaria de Estado da Saúde (SES-PB)

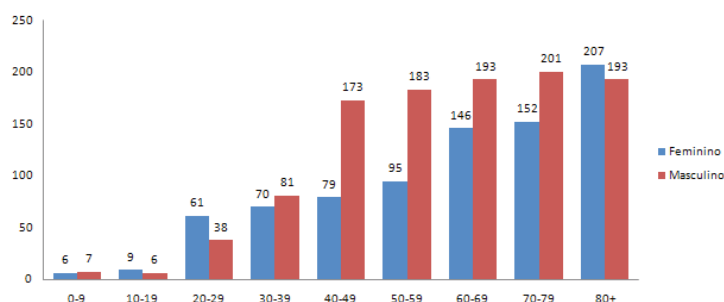



## PERFIL SRAG CONFIRMADOS DA COVID-19, PB - 2020

**Gráfico 9.** Número de óbitos e número de óbitos acumulados por data de ocorrência do óbito. Paraíba, até o dia 24/06/2020.

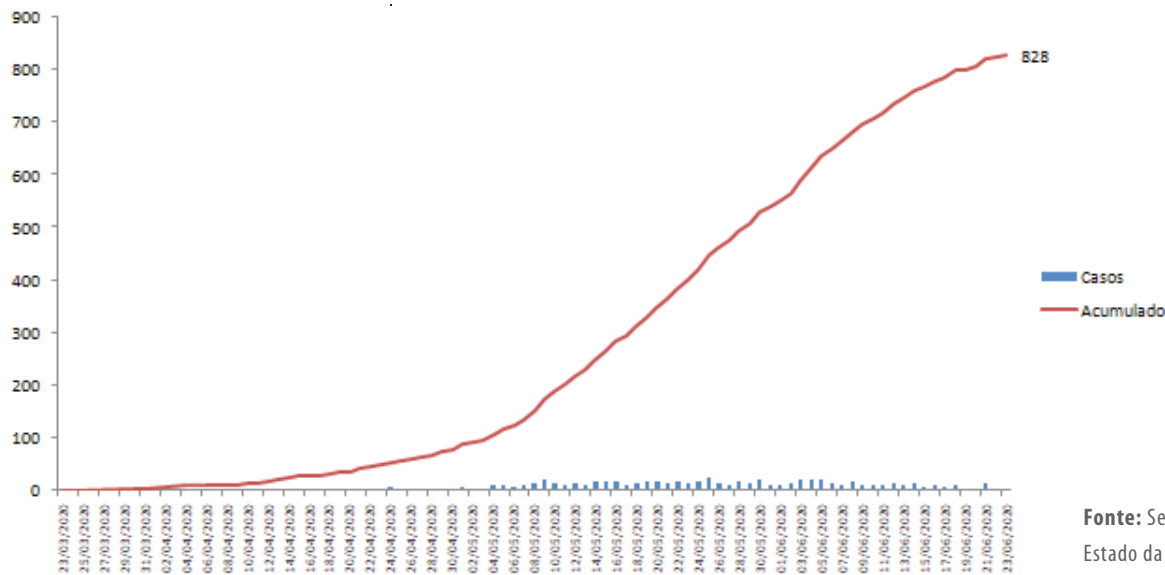

Fonte: Secretaria de Estado da Saúde (SES-PB)

\* Dados extraídos dos sistemas SIM, SIVEP e ESUS-VE, sujeitos a alterações por parte dos municípios.

**Gráfico 10.** Distribuição dos óbitos confirmados COVID 19, por data do falecimento. Paraíba, até dia 24/06/2020.

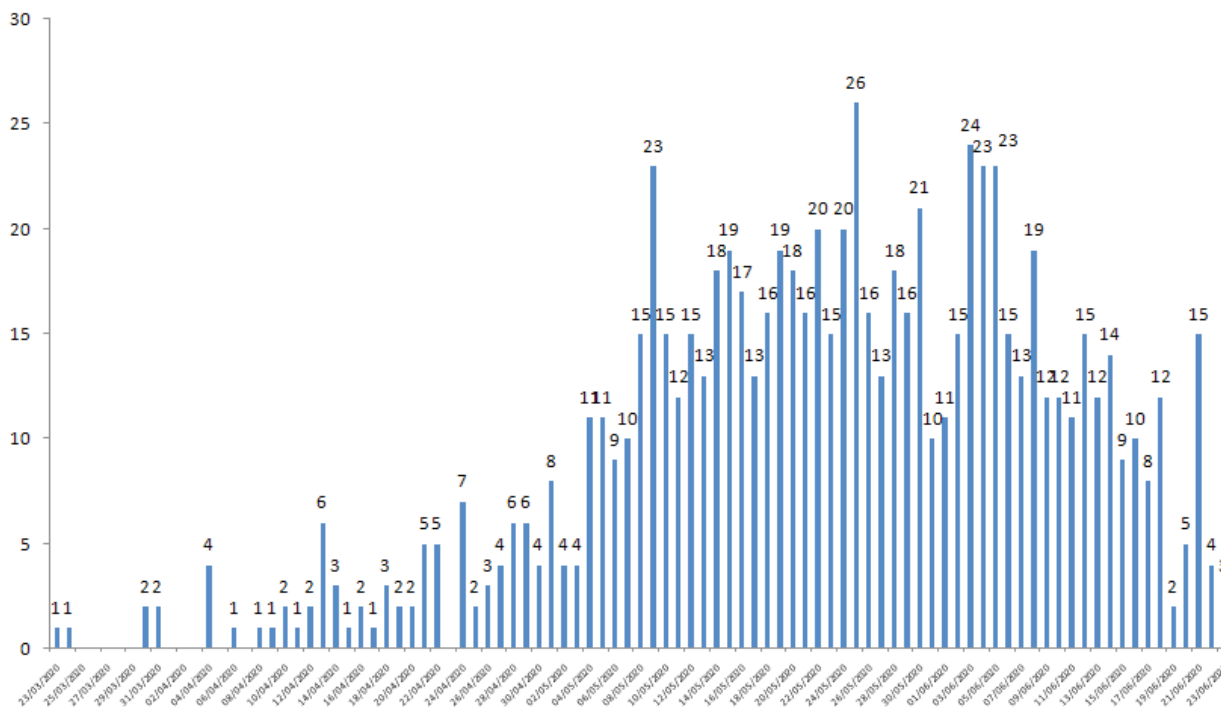

Fonte: Secretaria de Estado da Saúde (SES-PB)



**Gráfico 11.** Distribuição dos óbitos confirmados por sexo e faixa etária. Paraíba, até dia 24/06/2020.

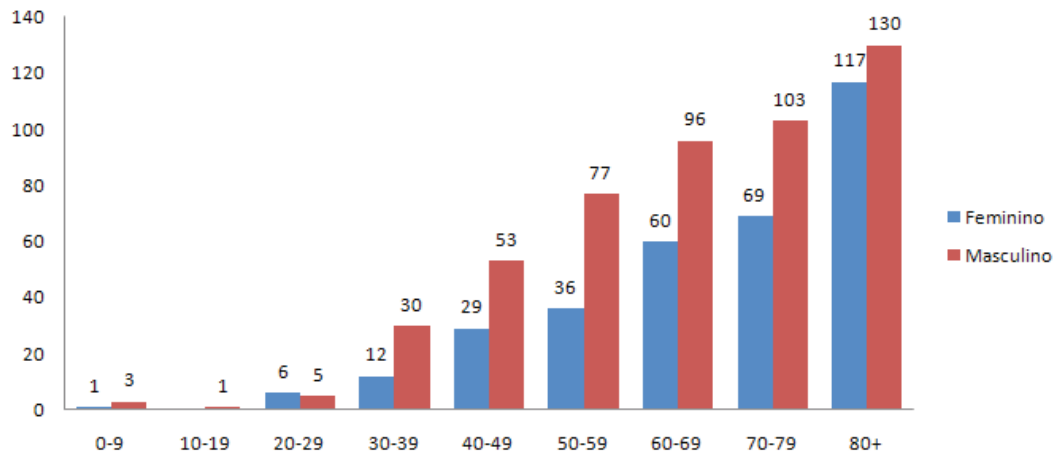

Fonte: Secretaria de Estado da Saúde (SES-PB)

**Gráfico 12.** Distribuição dos óbitos confirmados por comorbidade. Paraíba, até dia 24/06/2020.

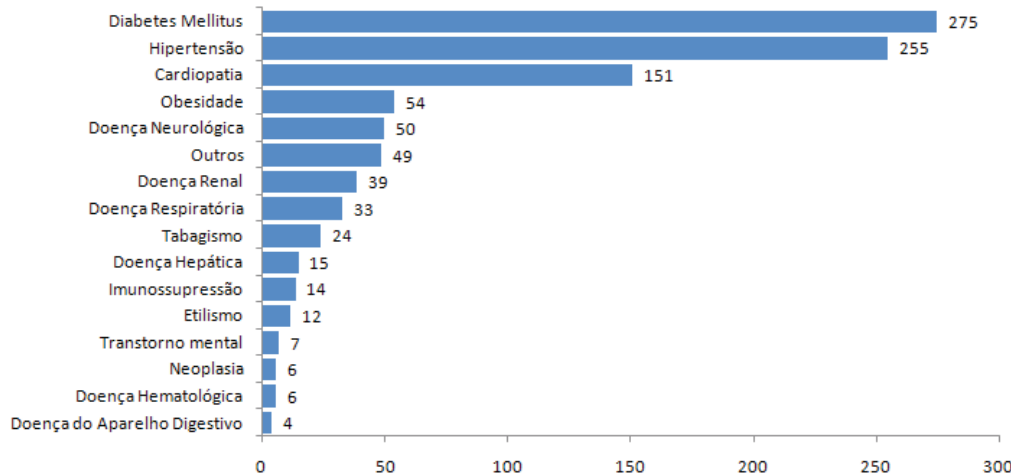

Fonte: Secretaria de Estado da Saúde (SES-PB)

## DADOS LABORATORIAIS DA COVID-19, PB - 2020

**Gráfico 13.** Resultados dos PCR e testes rápidos aplicados. Paraíba, até dia 24/06/2020.

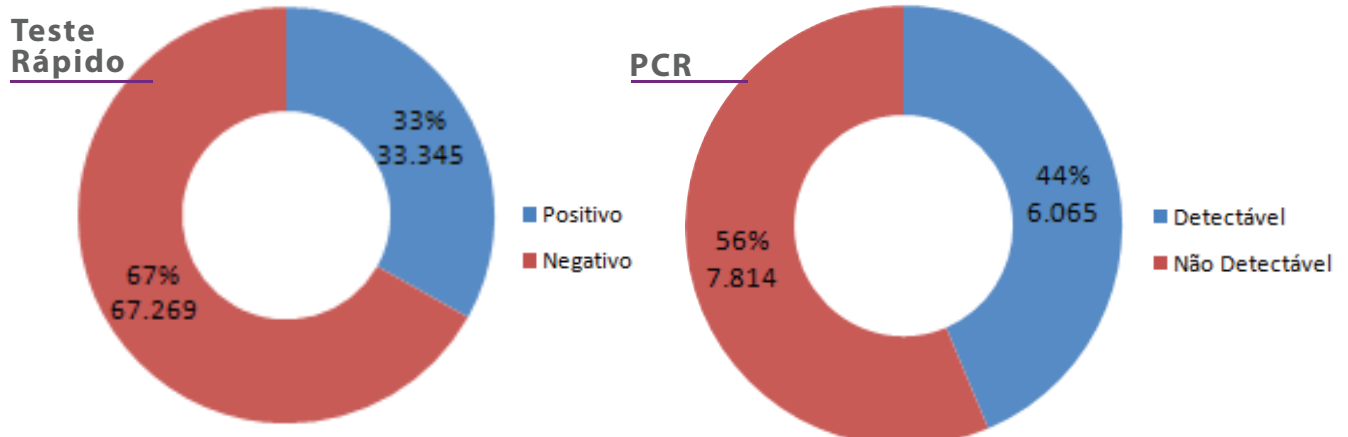

Fonte: Lacen-PB



## PROFISSIONAIS DE SAÚDE

**Tabela 2.** Número de profissionais de saúde testados para Covid - 19, segundo a classificação final, Paraíba, até dia 24/06/2020.

Classificação final	Nº Profissionais de Saúde
Confirmados	3.070
Descartados	14.269
Em investigação	3.298
Total	20.637

Fonte: Secretaria de Estado da Saúde (SES-PB)

**Gráfico 14.** Proporção de casos confirmados de Covid 19 em profissionais de saúde. Paraíba, até dia 24/06/2020.

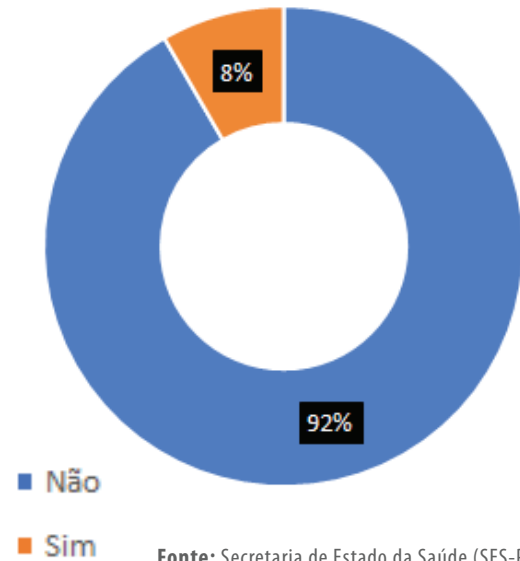

Fonte: Secretaria de Estado da Saúde (SES-PB)

**Gráfico 15.** Proporção de casos confirmados no E SUS VE dos profissionais de saúde (n=3.070) segundo a categoria profissional. Paraíba, até dia 24/06/2020

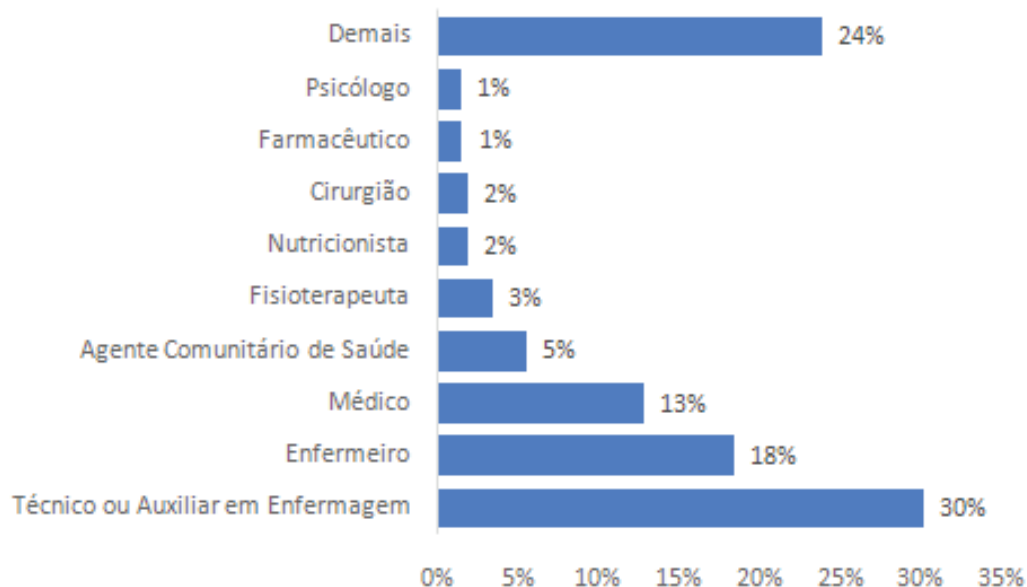

Fonte: Secretaria de Estado da Saúde (SES-PB)