



**28668** casos confirmados

**6890** recuperados

**24402** casos descartados

**656** óbitos confirmados

**Gráfico 1.** Casos confirmados por data de início dos sintomas e acumulado para o período. Paraíba, até a o dia 15/06/2020.

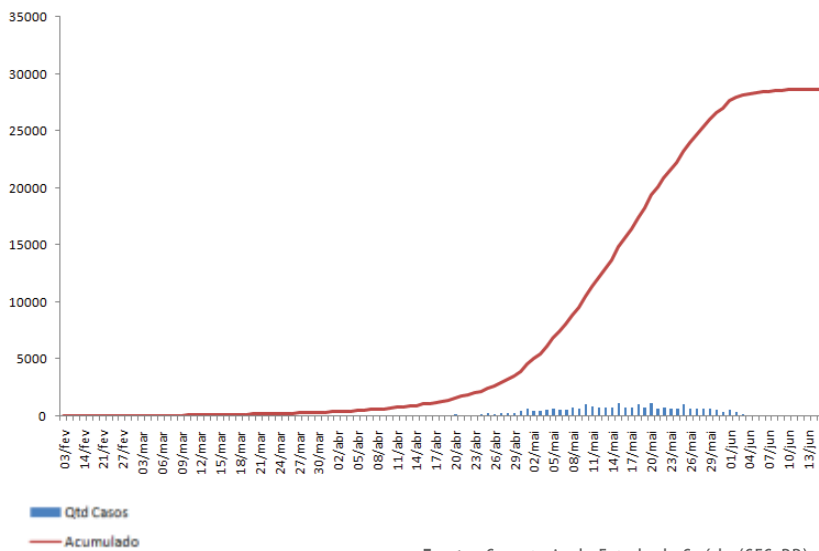

**Gráfico 2.** Distribuição dos casos confirmados por sexo. Paraíba, até o dia 15/06/2020.

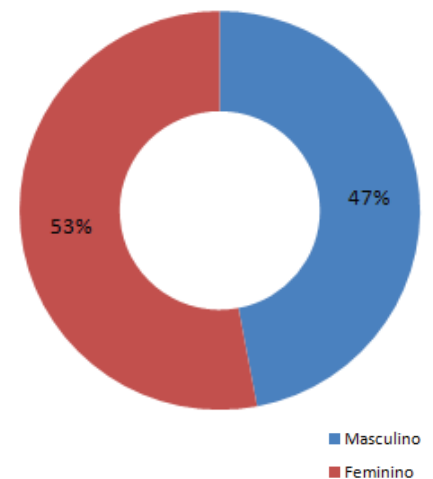

**Figura 1 -** Distribuição dos casos confirmados por município de residência Paraíba, até 15/06/2020.

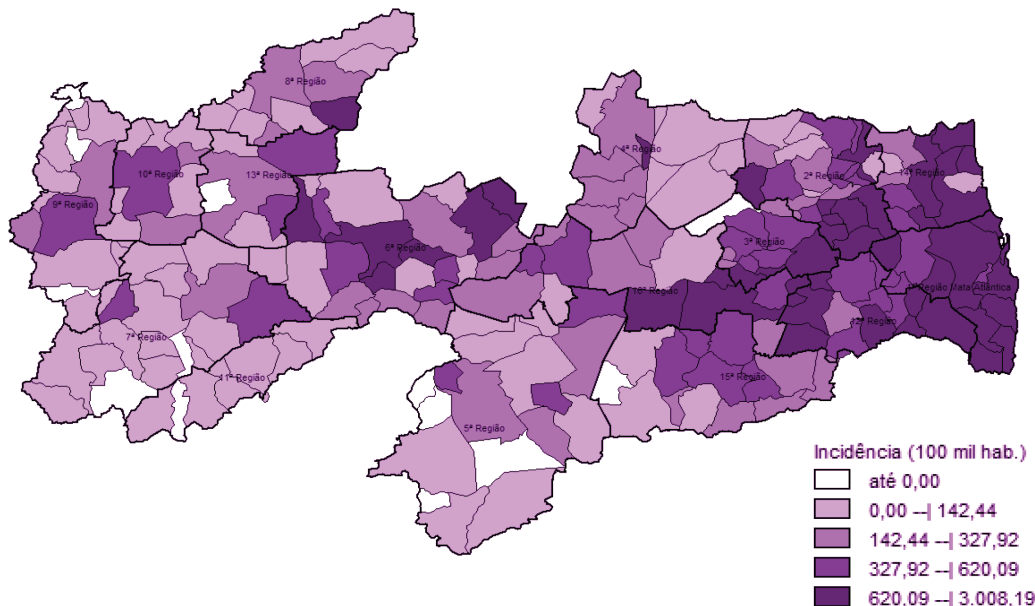



**Gráfico 3** - Distribuição dos casos confirmados por semana epidemiológica. Paraíba, até 15/06/2020.

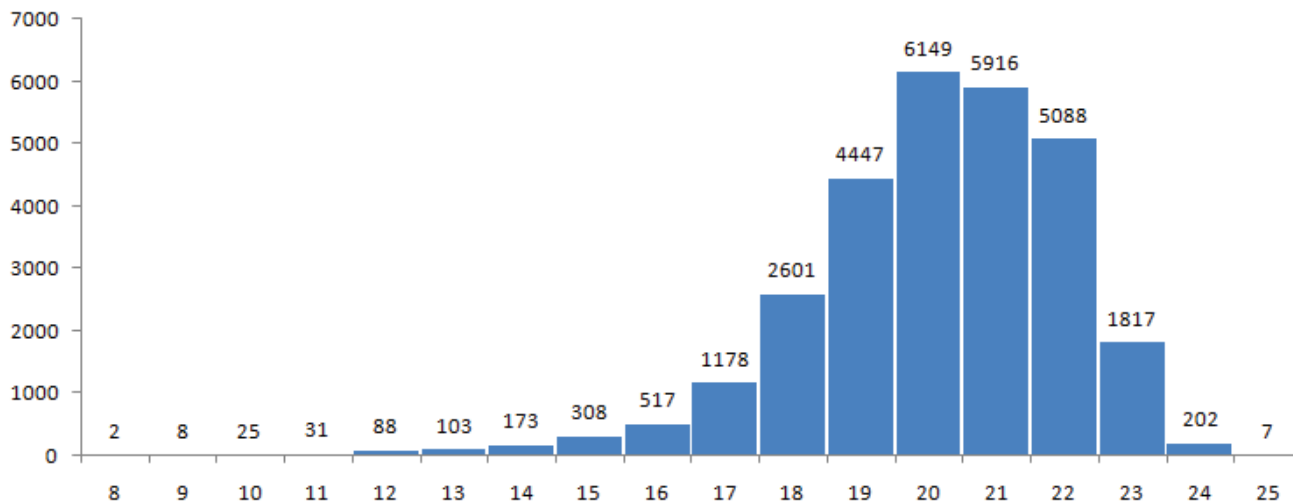

A redução no número de casos confirmados de Covid-19 nas últimas semanas, provavelmente, está relacionado ao fato de que os casos notificados de síndromes gripais leves e moderadas somente serão submetidos a testagens para elucidação do diagnóstico a partir do 10º dia após o início dos sintomas.

**Tabela 1** - Distribuição dos casos confirmados por município de residência. Paraíba, até 15/06/2020.

Município de Residência	Caso	Óbito	Município de Residência	Caso	Óbito
Água Branca	14	2	Barra de Santa Rosa	14	0
Aguiar	2	0	Barra de Santana	36	0
Alagoa Grande	231	6	Barra de São Miguel	4	1
Alagoa Nova	95	2	Bayeux	582	41
Alagoinha	202	1	Belém	101	1
Alcantil	4	0	Belém do Brejo do Cruz	6	0
Alhandra	236	7	Bernardino Batista	2	0
Amparo	12	0	Boa Ventura	1	0
Aparecida	11	0	Boa Vista	47	0
Araçagi	111	0	Bom Jesus	2	0
Arara	40	0	Bom Sucesso	5	0
Araruna	15	1	Bonito de Santa Fé	1	0
Areia	105	1	Boqueirão	67	1
Areia de Baraúnas	1	0	Borborema	2	0
Areial	18	1	Brejo do Cruz	38	1
Aroeiras	58	0	Brejo dos Santos	3	0
Assunção	20	0	Caaporã	601	8
Baía da Traição	83	1	Cabaceiras	7	0
Bananeiras	48	0	Cabedelo	1428	11
Baraúna	70	0	Cachoeira dos Índios	21	1
			Cacimba de Areia	5	0



<u>Município de Residência</u>	<u>Caso</u>	<u>Óbito</u>	<u>Município de Residência</u>	<u>Caso</u>	<u>Óbito</u>
Cacimba de Dentro	36	0	Igaracy	2	0
Cacimbas	24	1	Imaculada	11	0
Caiçara	46	1	Ingá	175	0
Cajazeiras	239	7	Itabaiana	385	5
Cajazeirinhas	1	0	Itaporanga	8	1
Caldas Brandão	28	2	Itapororoca	64	3
Campina Grande	4297	56	Itatuba	81	1
Capim	65	2	Jacaraú	38	2
Caraúbas	2	0	Jericó	3	0
Carrapateira	1	0	João Pessoa	8041	229
Casserengue	53	0	Joca Claudino	1	0
Catingueira	7	1	Juarez Távora	61	0
Catolé do Rocha	86	4	Juazeirinho	75	0
Caturité	30	0	Junco do Seridó	12	1
Conceição	5	0	Juripiranga	197	3
Condado	53	0	Juru	8	0
Conde	188	3	Lagoa	3	0
Congo	11	1	Lagoa de Dentro	10	0
Coremas	22	0	Lagoa Seca	223	3
Coxixola	7	0	Lastro	3	0
Cruz do Espírito Santo	164	10	Livramento	3	0
Cubati	13	0	Logradouro	21	0
Cuité	22	1	Lucena	133	1
Cuité de Mamanguape	23	0	Mãe d'Água	10	0
Cuitegi	66	1	Malta	19	0
Curral de Cima	11	0	Mamanguape	558	11
Curral Velho	1	0	Manaíra	2	0
Damião	2	0	Marcação	12	0
Desterro	13	0	Mari	205	5
Diamante	2	0	Marizópolis	4	1
Dona Inês	5	0	Massaranduba	78	0
Duas Estradas	36	1	Mataraca	56	2
Emas	1	0	Matinhas	29	0
Esperança	150	0	Mato Grosso	7	1
Fagundes	19	2	Maturéia	13	0
Frei Martinho	1	0	Mogeirol	30	1
Gado Bravo	49	1	Montadas	18	0
Guarabira	1274	12	Monteiro	41	0
Gurinhém	84	0	Mulungu	76	1
Gurjão	16	1	Natuba	16	0
Ibiara	5	0	Nazarezinho	3	1



<u>Município de Residência</u>	<u>Caso</u>	<u>Óbito</u>	<u>Município de Residência</u>	<u>Caso</u>	<u>Óbito</u>
Nova Floresta	6	0	Santana dos Garrotes	2	0
Nova Olinda	4	0	Santo André	1	0
Nova Palmeira	16	0	São Bentinho	15	0
Olho d'Água	27	0	São Bento	379	6
Olivedos	8	0	São Francisco	6	0
Parari	2	0	São João do Cariri	13	0
Passagem	15	0	São João do Rio do Peixe	28	0
Patos	910	45	São João do Tigre	1	0
Paulista	45	1	São José da Lagoa Tapada	16	0
Pedra Lavrada	17	0	São José de Caiana	22	0
Pedras de Fogo	563	7	São José de Espinharas	5	0
Pedro Régis	1	0	São José de Piranhas	13	1
Piancó	26	2	São José do Bonfim	32	0
Picuí	46	0	São José do Brejo do Cruz	1	0
Pilar	66	1	São José do Sabugi	94	1
Pilões	25	0	São José dos Cordeiros	3	0
Pilõeszinhos	87	0	São José dos Ramos	33	0
Pirpirituba	34	0	São Mamede	21	2
Pitimbu	347	4	São Miguel de Taipu	55	1
Pocinhos	23	0	São Sebastião de Lagoa de Roça	72	2
Pombal	102	0	São Sebastião do Umbuzeiro	4	0
Princesa Isabel	20	1	São Vicente do Seridó	18	0
Puxinanã	93	0	Sapé	310	10
Queimadas	252	0	Serra Branca	9	0
Quixabá	17	0	Serra da Raiz	12	0
Remígio	113	2	Serra Grande	1	0
Riachão	5	0	Serra Redonda	83	0
Riachão do Bacamarte	136	0	Serraria	20	1
Riachão do Poço	16	1	Sertãozinho	25	0
Riacho de Santo Antônio	5	0	Sobrado	43	1
Riacho dos Cavalos	2	0	Solânea	109	0
Rio Tinto	187	5	Soledade	45	0
Salgadinho	8	0	Sossêgo	3	0
Salgado de São Félix	47	0	Sousa	379	2
Santa Cecília	10	0	Sumé	25	0
Santa Cruz	3	0	Tacima	41	1
Santa Helena	2	0	Taperoá	37	1
Santa Inês	5	0	Tavares	11	0
Santa Luzia	120	4	Teixeira	35	1
Santa Rita	933	85	Tenório	7	0
Santa Teresinha	19	0	Triunfo	1	0
			Uiraúna	8	1
			Umbuzeiro	18	1
			Várzea	2	0
			Vieirópolis	3	0
			Vista Serrana	2	0
			<b>Total</b>	<b>28668</b>	<b>656</b>

\* Dados extraídos dos sistemas SIM, SIVEP e ESUS-VE, sujeitos a alterações por parte dos municípios.



## PERFIL SRAG CONFIRMADOS DA COVID-19, PB - 2020

**Gráfico 4.** Distribuição dos casos graves confirmados por semana epidemiológica. Paraíba, até dia 15/06/2020.

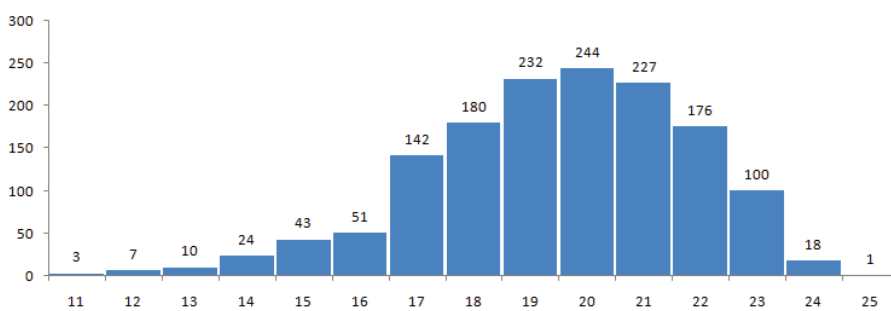

Fonte: Secretaria de Estado da Saúde (SES-PB)

**Gráfico 5.** Distribuição dos casos graves por sexo. Paraíba, até dia 15/06/2020.

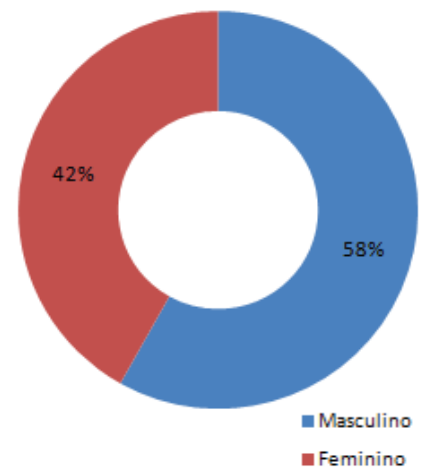

Fonte: Secretaria de Estado da Saúde (SES-PB)

**Gráfico 6.** Distribuição dos casos graves por faixa etária. Paraíba, até dia 15/06/2020.

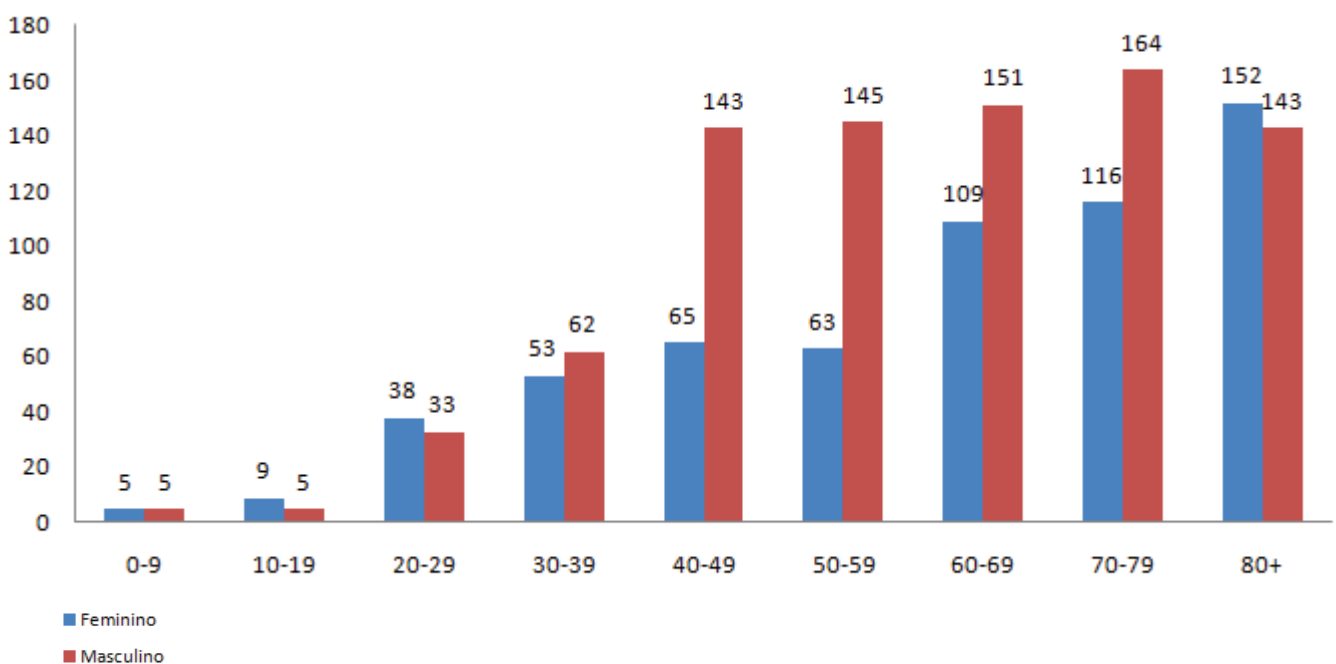

Fonte: Secretaria de Estado da Saúde (SES-PB)



## PERFIL SRAG CONFIRMADOS DA COVID-19, PB - 2020

**Gráfico 7.** Número de óbitos e número de óbitos acumulados por data de ocorrência do óbito. Paraíba, até o dia 15/06/2020.

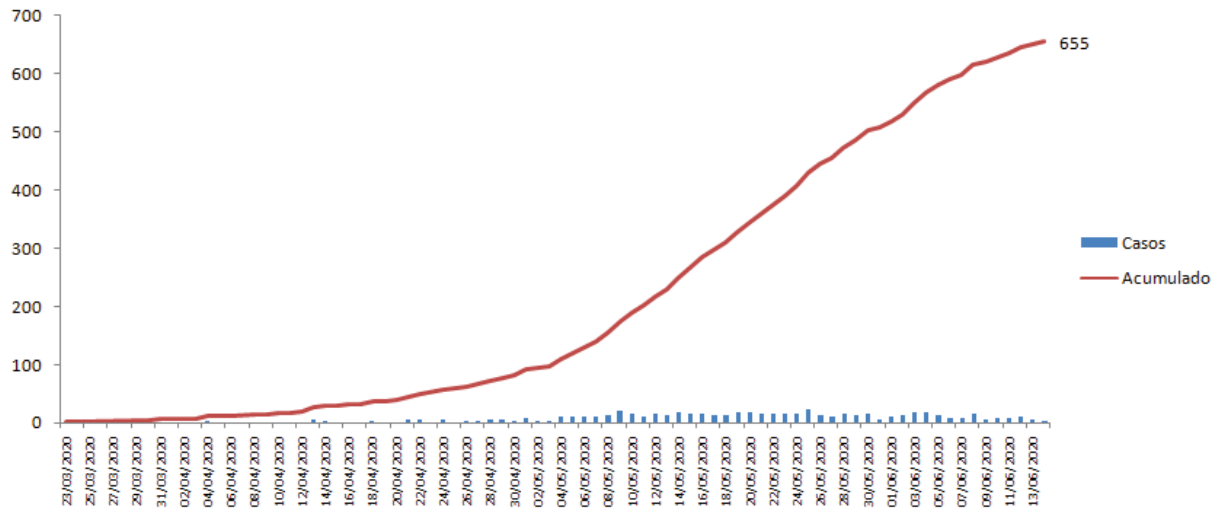

Fonte: Secretaria de Estado da Saúde (SES-PB)

\* Dados extraídos dos sistemas SIM, SIVEP e ESUS-VE, sujeitos a alterações por parte dos municípios.

**Gráfico 8.** Distribuição dos óbitos confirmados por sexo e faixa etária. Paraíba, até dia 15/06/2020.

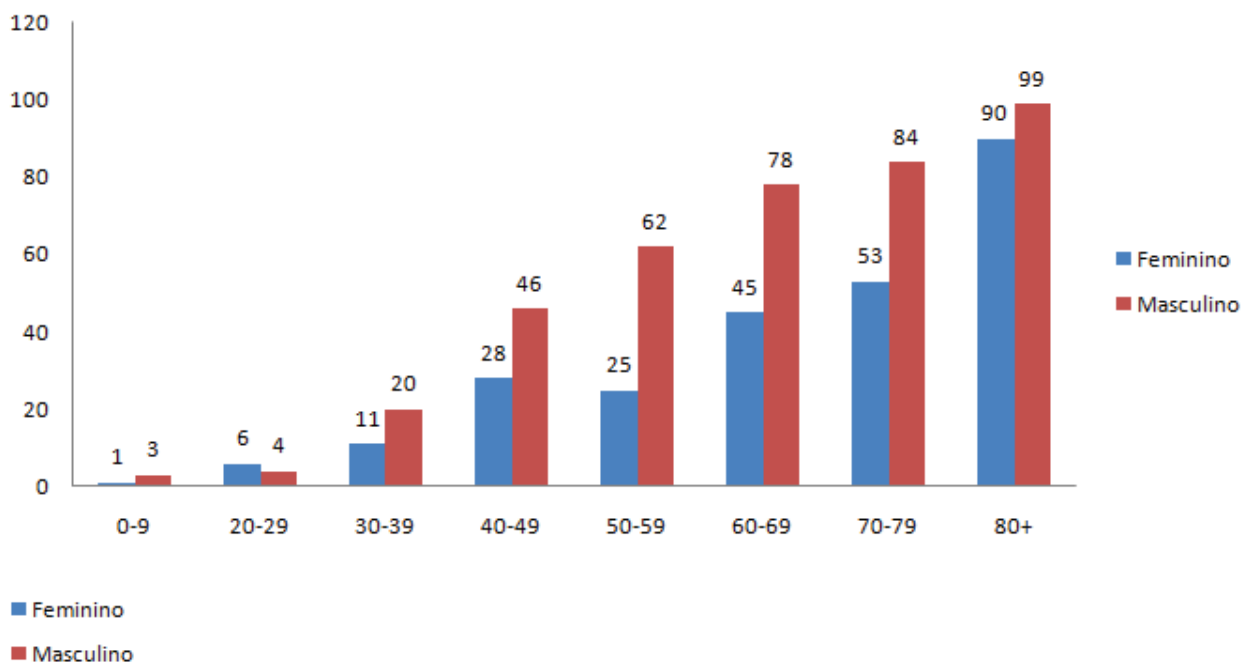

Fonte: Secretaria de Estado da Saúde (SES-PB)



**Gráfico 9.** Distribuição dos óbitos confirmados por comorbidade, até dia 15/06/2020.

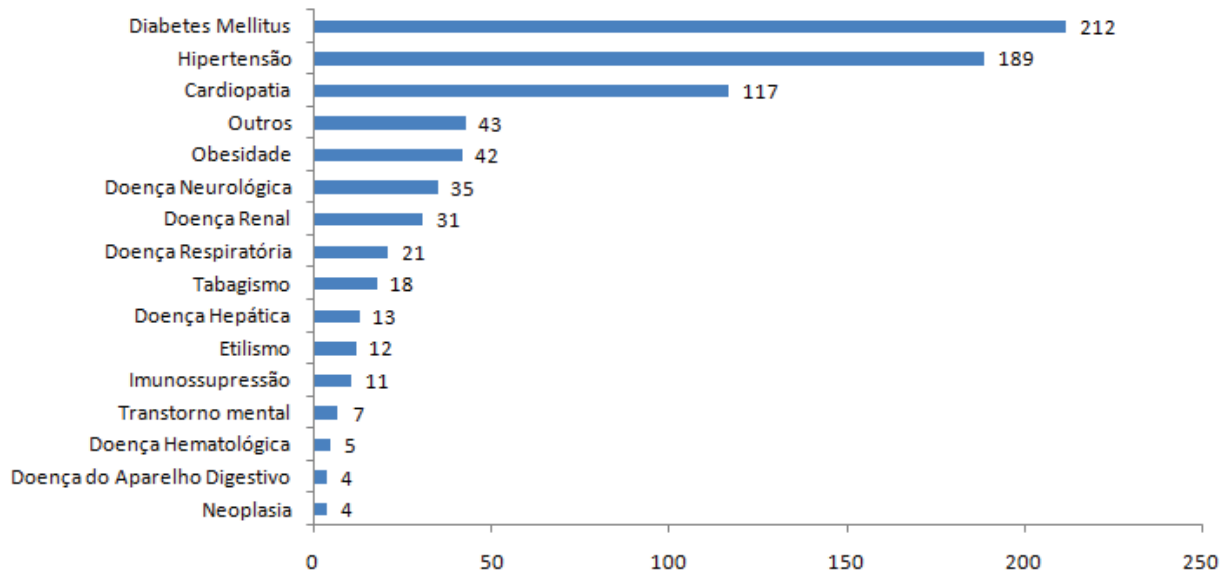

Fonte: Secretaria de Estado da Saúde (SES-PB)

## DADOS LABORATORIAIS DA COVID-19, PB - 2020

**Gráfico 10.** Resultados dos PCR e testes rápidos aplicados. Paraíba, até dia 15/06/2020.

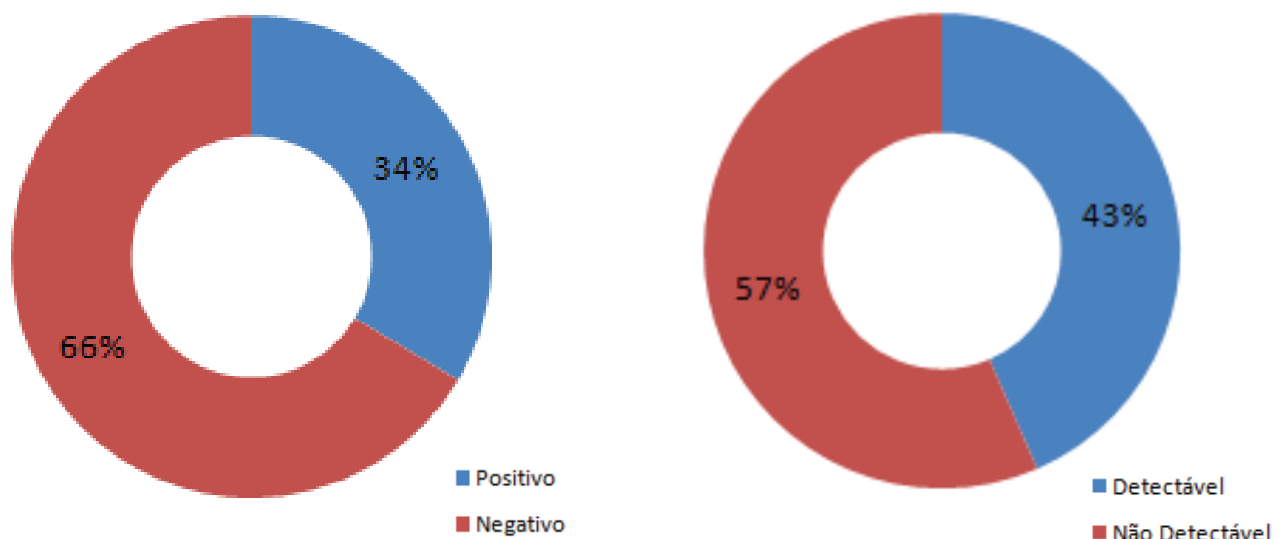

Fonte: Lacen-PB



## PROFISSIONAIS DE SAÚDE

**Gráfico 11.** Proporção de casos confirmados de Covid19 em profissionais de saúde.

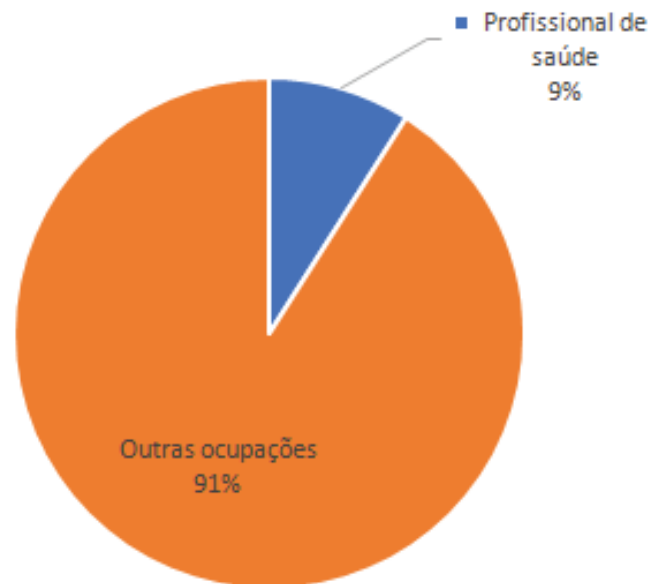

Fonte: Secretaria de Estado da Saúde (SES-PB)

**Gráfico 12.** Proporção de casos confirmados em profissionais de saúde (n=2.448) segundo a categoria profissional.

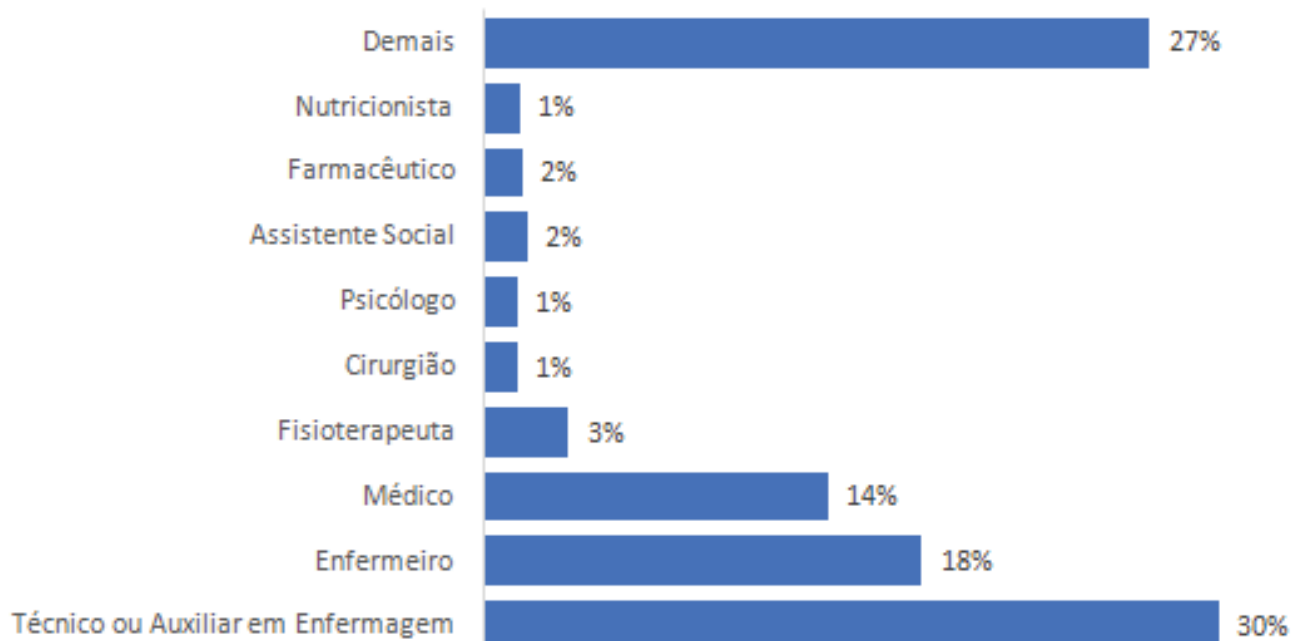

Fonte: Secretaria de Estado da Saúde (SES-PB)